

Reporte bursátil al 26 de Febrero de 2016

Contexto Internacional

- El balance semanal dejó un saldo positivo para los índices de referencia de Estados Unidos impulsados principalmente por la subida del precio de barril de petróleo, que ganó 9,91% al pasar de u\$s 29,86 a u\$s 32,82 por barril, y otros commodities. El Dow Jones de Industriales ganó 1,53% hasta los 16638 puntos, el índice S&P-500 trepó 1,71% hasta los 1950,29 puntos y el Nasdaq de tecnológicas subió 1,97% hasta los 4592,73 puntos.

Contexto Nacional

- Siderar obtuvo una ganancia de \$1756 M en el Ejercicio finalizado el pasado 31 de diciembre, 46,3% por ciento menor a la registrada en 2014. El Directorio propondrá a la asamblea de accionistas, convocada para el 30 de marzo próximo, abonar dividendos en efectivo por 1.900 millones de pesos.
- Deuda: El Gobierno nacional intentará que el Congreso Nacional derogue en marzo, una vez que se inicien las sesiones ordinarias, la ley cerrojo y la ley de pago soberano, para avanzar en un acuerdo definitivo con los fondos buitres por la deuda en default
- Lebac's: Por primera vez desde el cambio de gestión, a mediados de diciembre último, el Banco Central (BCRA) no retiró circulante mediante su licitación semanal de Letras (Lebac) y volcó al mercado unos \$5.163 M. Sobre una oferta de \$32.903 M, 43,7% inferior a la de la semana anterior, el Central adjudicó \$32.849 M
- La siderúrgica Tenaris, reportó una pérdida de U\$S 74 M en el Ejercicio finalizado el 31 de diciembre pasado, cuando en el Ejercicio previo había ganado U\$S 1.181 M. La empresa adjudicó el resultado negativo al "difícil" entorno operativo del mercado petrolero, "afectado por menores despachos y precios", El directorio de Tenaris propone el pago de dividendos en efectivo por U\$S 531 M de dólares, lo cual será analizado en una asamblea convocada para el 4 de mayo.

Comparación de colocaciones de corto plazo

La tasa de interés BADLAR de bancos privados para depósitos de más de un millón de pesos por plazo de 30 a 35 tuvo un leve ajuste durante la semana al pasar de 26,81% anual hasta 26,5% anual. Los plazos fijos bancarios para minoristas continúan convalidando tasas que oscilan entre 24% anual y 28% anual (TNA) dependiendo del monto, plazo de la colocación y entidad. Las cauciones del mercado bursátil argentino convalidaron al cierre del viernes una tasa de interés promedio de 27,5% anual (neto de comisiones) para 30 días. En cuanto al segmento de Cheques de Pago Diferido se registró durante la semana una nueva baja en la tasa promedio para 30 días que pasó de 22% a 17% anual. Por su parte, el BCRA subió levemente las tasas de Lebac en su licitación semanal. Para el plazo de 35 días la tasa pasó de 30,5% a 31,15% anual, para 98 días de 29% a 29,2% anual y para 119 días la tasa pasó de 28% a 28,5% anual.

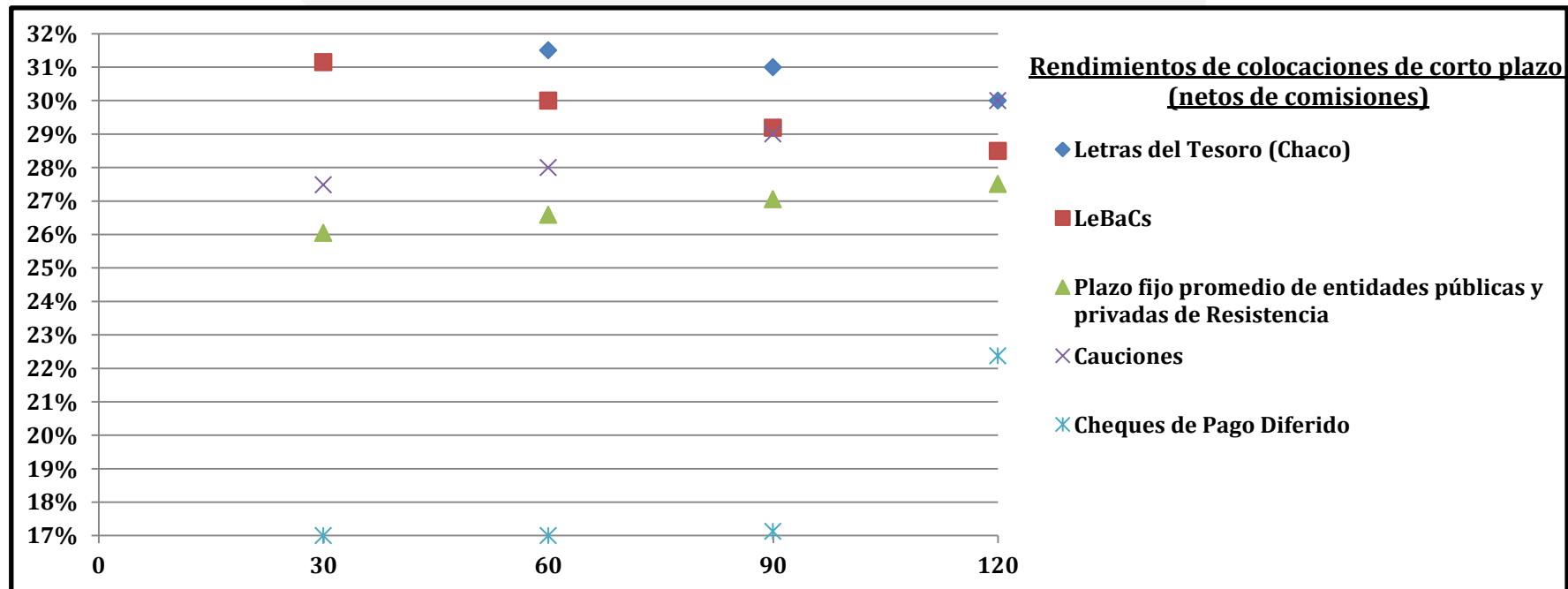

MerVal en detalle

Excelente semana para el mercado accionario argentino. El principal índice de la Bolsa de Comercio de Buenos Aires, Merval, trepó 9,3% hasta los 12.929 puntos, habiendo alcanzado durante la jornada del viernes un máximo de 13.281 puntos. Entre los factores detrás de este impulso alcista se destacan el repunte del precio del barril de petróleo tipo WTI, los rumores de un inminente acuerdo con los “Fondos Buitres” y la justicia de Estados Unidos por el tema deuda y la continua depreciación del peso argentino contra el dólar estadounidense.

Especie	26-feb	Semanal	Mensual	En 2016
ALUA	\$ 10,70	18,9%	13,0%	-8,9%
ERAR	\$ 8,40	13,5%	6,3%	-2,0%
FRAN	\$ 119,00	13,3%	28,0%	30,8%
APBR	\$ 27,25	13,3%	11,9%	-8,6%
PAMP	\$ 14,25	10,0%	11,8%	22,8%
YPDF	\$ 291,00	9,8%	23,8%	32,3%
Merval	12.929,23	9,3%	14,4%	10,7%
GGAL	\$ 46,20	8,2%	20,6%	25,5%
TRAN	\$ 8,10	8,0%	1,1%	-2,1%
TS	\$ 166,45	5,3%	12,1%	2,4%
EDN	\$ 13,00	4,8%	-1,5%	4,4%
BMA	\$ 107,80	4,2%	21,3%	34,8%
COME	\$ 3,41	3,0%	3,3%	-4,7%

La inflación y el dólar continúan empujando las cotizaciones de los bonos locales. Durante la semana los bonos en dólares fueron protagonistas nuevamente con subas de hasta 6,5%. Los más destacados, aquellos emitidos bajo jurisdicción neoyorquina como los bonos de la Provincia de Buenos Aires con vencimiento en 2035 (BPLD) y en 2028 (BP28) como también el Par en dólares (PARY). También se destacaron el Par en dólares con jurisdicción Argentina (PARA) y los cupones atados al PBI versión dólares (TVPA). En la parte baja de la tabla se destaca el ajuste de 49,4% en el bono “dollar-linked” de la Provincia de Mendoza que efectuó el corte de cupón y cuyo vencimiento opera en mayo próximo (PMY16).

Especie	26-feb	Semanal	Mensual	En 2015
BPLD	\$ 1.080,00	6,5%	14,9%	13,7%
PARA	\$ 1.055,00	6,4%	16,6%	19,8%
BP28	\$ 1.740,00	4,9%	14,9%	16,9%
TVPA	\$ 181,00	4,6%	20,7%	29,3%
PARY	\$ 1.065,00	4,4%	19,7%	21,0%
DICY	\$ 2.570,00	-0,4%	15,0%	20,7%
DICAD	\$ 149,40	-1,1%	0,3%	-3,0%
PARP	\$ 279,00	-1,4%	10,9%	11,2%
TVPP	\$ 10,53	-2,0%	0,3%	4,3%
PMY16	\$ 167,00	-49,4%	-45,1%	-41,4%

Lanzamientos de la semana próxima

Emite	Liquida	Instrumento	Emisor	Licita	Monto	\$/U\$S	Plazo	Renta	Amortización
29-feb	02-mar	Obligación Negociable - Clase XLV	YPF	Tasa variable	\$1500M	\$	18 meses	Trimestral	Al vencimiento
02-mar	04-mar	Fideicomiso Financiero - Serie LXXXV - VRDA	Ribeiro	Tasa variable	\$123M	\$	286 días	Mensual	Mensual
02-mar	04-mar	Fideicomiso Financiero - Serie LXXXV - VRDB	Ribeiro	Tasa variable	\$10M	\$	286 días	Mensual	Mensual
03-mar	08-mar	Obligación Negociable - Clase 14	Banco COMAFI	Tasa variable	\$250M	\$	9 meses	Trimestral	Al vencimiento
03-mar	08-mar	Obligación Negociable - Clase 15	Banco COMAFI	Tasa variable	\$250M	\$	24 meses	Trimestral	Al vencimiento