

Contenido

| | |
|--------------------|----|
| ALGODÓN..... | 2 |
| SOJA..... | 3 |
| MAÍZ..... | 5 |
| SORGO..... | 7 |
| GIRASOL..... | 8 |
| TRIGO..... | 9 |
| GANADO BOVINO..... | 10 |

Relevamiento de precios de productos agropecuarios en el Chaco- BCCh y CONES

Los precios y las condiciones de comercialización de los principales productos agropecuarios del Chaco son relevados por los equipos técnicos de la BCCh y del CONES de forma permanente, recabando quincenalmente las operaciones comerciales efectuadas y/o a efectuarse en los días próximos a la fecha de relevamiento, en la plaza local por diversos informantes calificados, que son representantes de distintos eslabones de las cadenas productivas en la provincia y que participan en los mercados agropecuarios. Dichos informantes entregan información de manera confidencial a los equipos técnicos respecto de cantidades, precios y condiciones de comercialización de operaciones efectivamente concretadas y/o a concretarse.

Asimismo, se estiman los valores de las cotizaciones para cada producto y calidad en función a las informaciones declaradas por los informantes, en base al desenvolvimiento comercial observado durante el periodo analizado.

Ante cualquier tipo de valorización que se haga en base a los datos contenidos en la presente publicación, considérese como una referencia de precios y que pueden existir diferencias dependiendo de la calidad del producto y/o condiciones de la operación de que se trate.

Si desea recibir periódicamente este informe, por favor [suscribase aquí](#).

Si está interesado en participar como informante, a través del aporte de información pertinente, por favor [inscribase aquí](#).

Coordinación del Informe

Unidad Técnica del CONES (coneschaco@gmail.com)
 Tel.: +54 362 4448491
www.coneschaco.org.ar

- Lic. Marcelo E. Nieves -
 Gerente Técnico de la BCCh
 (mnieves@bcch.org.ar)

Tel.: +54 362 4433330 / 4441147 / 4450710
www.bcch.org.ar

Responsables Técnicos del Informe

- Lic. Juan Camarasa (BCCh)
- Lic. Alejandro Quenardelle (CONES)
- Lic. Natalia A. Baluk (CONES)

Resistencia, Chaco, Argentina

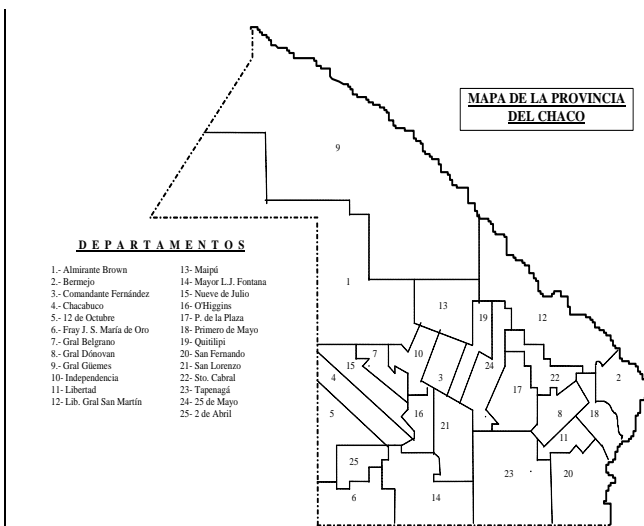

ALGODÓN

MUNDO

De acuerdo a la información provista por el ICAC¹ respecto de los **precios internacionales** (al 25/03/14), el Índice A Cotlook se posicionó en 95,80ctvs./lb; mientras que los Contratos cercanos² de Futuros de NY alcanzaron valores de 90,63ctvs./lb –en ambos casos valores menores respecto del informe anterior. Por su parte, el Índice de algodón chino se posicionó alrededor de los 143,2ctvs./lb, lo que significa también un descenso.

ARGENTINA

A nivel nacional, las **cotizaciones** para el mercado interno proporcionadas por la Cámara Algodonera Argentina³ (al 26/03/14) presentan valores de referencia para fibra comercializada (condiciones Cámara) en cada uno de los grados según Patrones Oficiales, resultando los valores actuales en US\$ 1,78+IVA por Kg. para fibra grado C1/2 y US\$1,71+IVA por Kg. para la de grado D manteniéndose en ambos casos sin cambios, como ha sido la tendencia de las últimas semanas.

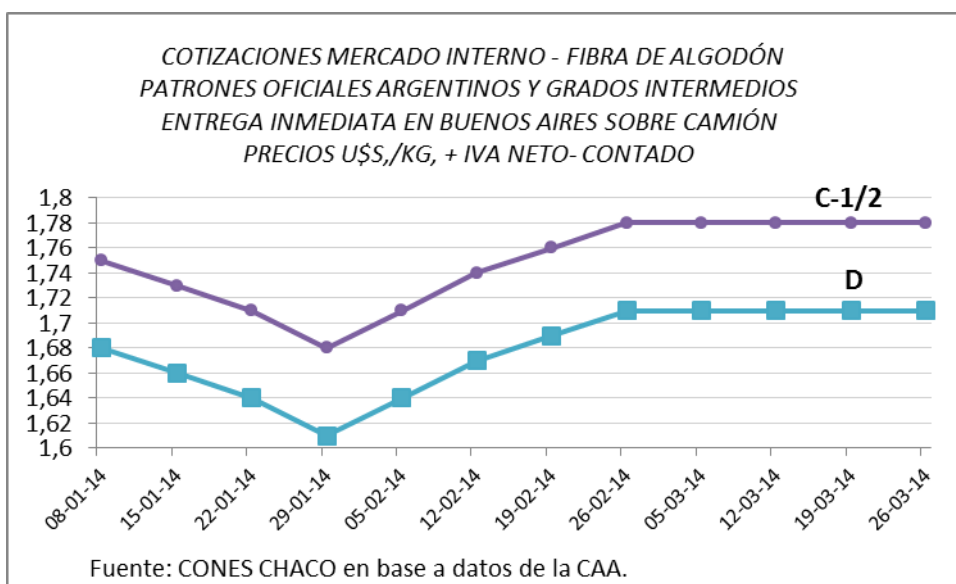

CHACO

De acuerdo a información provista por el Ministerio de Producción del Chaco (al 25/03/2014), las lluvias generalizadas en toda la provincia van complicando los lotes de algodón- en especial aquellos que están en apertura de cápsulas y para cosechar- y se estima que hasta el momento las pérdidas se aproximan a las 15.000 has debido al exceso de agua. Las plantaciones se encuentran con formación de flores, cápsulas y cosecha mientras que se presentan dificultades para el control de malezas por falta de piso para aplicar herbicidas, con presencia de picudo, pulgones y chinches horcias.

¹ INTERNATIONAL COTTON ADVISORY COMMITTEE. *COTTON THIS WEEK*. Washington DC, March 25, 2014.

² Contrato con fecha de liquidación más próxima, valores tomados al cierre del día previo a la publicación.

³ CAMARA ALGODONERA ARGENTINA. COTIZACION MERCADO INTERNO N° 1730. Buenos Aires, 26 de marzo de 2014.

Ante este panorama, tanto el informe del Ministerio como los informantes consultados coinciden con que la cosecha se va intensificar en el mes de abril a medida que mejoren las condiciones climáticas.

De acuerdo a la información provista por los actores del mercado consultados, los precios del mercado interno se mantienen debido a estas condiciones climáticas que no permiten aumentar la oferta. No obstante, se han desmotado los primeros lotes -aunque no representan volúmenes significativos- y resultó fibra de buena calidad por la buena longitud presentada. Las expectativas están puestas a partir de mediados de abril, donde se espera un descenso de los precios como consecuencia de la cosecha.

| Fibra de Algodón - del 24/03 al 28/03 de 2014 | | |
|---|------------------------|----------|
| Calidad | Precio (\$/kg sin IVA) | |
| | Desde | Hasta |
| C 1/2 | \$ 14,50 | \$ 14,58 |
| D | \$ 14,29 | \$ 14,40 |

Fuente: CONES y BCCh en base a datos en base a relevamiento de precios y operaciones comerciales.

El precio varía dependiendo de las características de la fibra obtenida, el lugar de entrega y de los plazos de pago estipulados.

SOJA

MUNDO

La semana ha comenzado con nuevas subas, que siguen impulsadas por los bajos niveles de stock norteamericano - se estiman entre 26 y 29 millones de toneladas al 1 de marzo- y los elevados niveles de ventas externas. Por otro lado atrasos logísticos en Brasil, debido al estado intransitable de las carreteras por las continuas lluvias no permite aflojar la presión sobre la demanda norteamericana.

El informe del USDA a publicarse el lunes 31, estimará la intención de siembra de los farmers americanos en el ciclo 2014/2015. Las estimaciones aguardan en promedio unas 32,82 millones de hectáreas a sembrarse con soja, vs. 32,19 estimados en el AgForum en febrero y las 30,98 millones de la actual temporada 2013/14.

La desaceleración del crecimiento de China imprime incertidumbre y volatilidad al mercado de la oleaginosa, ya que podría tener impactos en la importación del gigante asiático. En efecto las existencias en China superan las previsiones debido al importante volumen de compra ocurrido en las últimas semanas.

En Brasil la CONAB mantiene su estimación de 85,4 MM Tn de producción sobre 29.79 MM Ha. sembradas.

Para Argentina, las estimaciones del PAS se mantienen en torno a 54,5 MM Tn.

SOJA - 1ra posición- Precio de Cierre Chicago (U\$\$/Tn.)

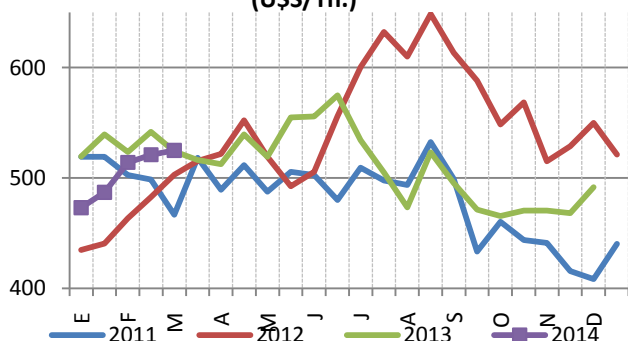

SOJA - 1ra posición- Precio de Cierre MATBA (U\$\$/Tn.)

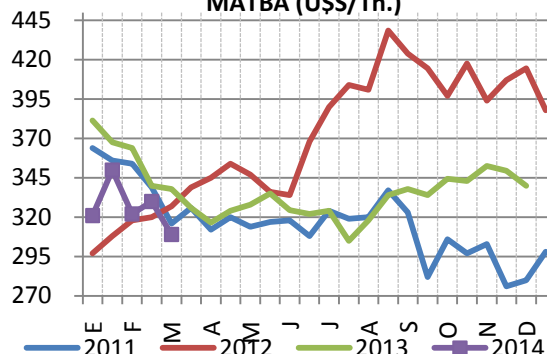

ARGENTINA

Sobre una estimación de 20.350.000 hectáreas sembradas, al 20 de marzo, MAGyP informaba respecto a los estadios de la oleaginosa que un 9% se hallaba en floración, el 64 % en llenado, y 24 % en madurez; 86 % en estado bueno a muy bueno. La de segunda, 25 % en floración y 74 % en llenado, 74 % de buen a muy buen estado.

Las estimaciones del PAS sostienen una estimación de 54,5 MM Tn. Los aportes hídricos y temperaturas templadas promovieron mejoras generales que logran neutralizar las mermas por persistencia de ambientes húmedos con la consecuente aparición de enfermedades de fin de ciclo y algunas presiones locales de plagas. Las heladas que se hicieron sentir en el Oeste de Buenos Aires, parte de la Pampa y sur de San Luis, encontró a la mayoría de los cuadros en etapas de madurez fisiológica sin provocar mayores daños.

Mercado disponible: En el país se comenzó a transitar el empalme definitivo entre las campañas 2012/2013 y 2013/2014. La soja que se negociaba a nuestro último informe en torno a U\$S 340 / tn con descarga hasta el 15 de marzo, pasó a demandarse en valores de U\$S 310, valores similares a la entrega abril de la campaña 2013/14.

El Matba cerró la posición marzo el 21/03 (último día para operarla) en U\$S 332, U\$S 2 / tn mas que nuestro último informe. Pero cotizando las posiciones abril y mayo en U\$S 309 y U\$S 310 / tn respectivamente.

El FOB del poroto se cotizaba a U\$S 509 / Tn. El FOB de Aceite a U\$S 853 / tn y el de Pellets a U\$S 514, conformando estos precios una Capacidad Teórica de Pago⁴ de la Industria de U\$S 345 / tn y de la Exportación de U\$S 313 / Tn para la nueva cosecha.

Mercado a futuro: El mercado forward de Rosario con entrega en mayo de 2014 cotizó a U\$S 310/Tn. al mismo valor que la **cotización** de la soja mayo 2014 del MATBA.

SOJA ROS MAYO-14 MAT. CIERRE (U\$S / tn)

⁴ Capacidad Teórica de Pago. Es el cálculo del precio FAS, partiendo del FOB menos retenciones, gastos de elevación, certificados y análisis, comisiones, y otros gastos que componen la exportación.

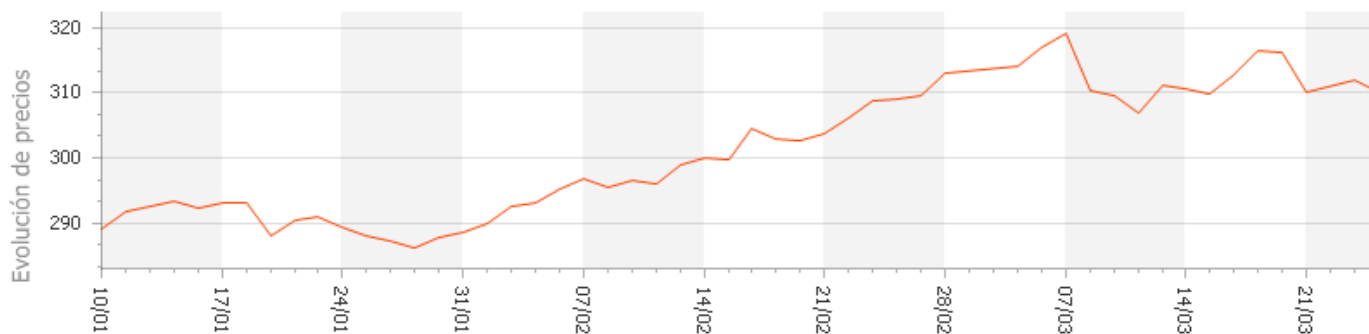

Fuente: MATBA.

CHACO

El Ministerio de Producción del Chaco mantiene la **estimación de siembra** en la provincia en 700.000 hectáreas. La cartera oficial señala que los cultivos se encuentran atravesando estadios de floración a llenado de granos en un excelente estado general. Concluye señalando que las condiciones de humedad favorecen la aparición de enfermedades y se están realizando tratamientos preventivos y curativos con fungicidas, la mayoría con aplicaciones aéreas.

El PAS refiere sobre la región NEA cuadros que atraviesan etapas de llenado, con muy buena oferta hídrica sobre la mayor parte del área sembrada, permitiendo sostener muy buenas expectativas de cosecha para la región.

En cuanto a **precios**, las operaciones concertadas localmente sobre el mercado disponible desde nuestro último informe arrojan un promedio de \$2.488 / Tn a los cuales se les debe descontar los respectivos gastos comerciales.

MAÍZ

MUNDO

El cereal cerró el 26/03 a U\$S 190 /Tn en Chicago, U\$S 4 por encima desde nuestro último informe. Sin embargo la plaza norteamericana tiene algunos fundamentos negativos que limitan el sostén de precios, la posible limitación de compras chinas, debida a un menor crecimiento económico y a un diferendo por la autorización de eventos transgénicos que a la fecha lleva 908.800 toneladas canceladas. En cuanto a los positivos, se anunciaron nuevas ventas a Egipto y México que permitieron sostener el ritmo de exportaciones.

Como comentáramos en nuestro informe anterior, con holgados stocks mundiales y norteamericanos el mercado no debiera tener mayores sobresaltos, no obstante, estamos en “tiempo de volatilidad” ya que se está definiendo la superficie a sembrar en EEUU de granos gruesos y los estadios de las primeras siembras concretadas. El 31 de marzo el USDA emitirá un informe sobre perspectivas de siembra que aportará información para despejar incertidumbre y que el mercado seguirá con atención. Los analistas privados esperan en promedio 37,55 millones de hectáreas, apenas superior a las 37,25 del AgForum e inferiores a las 38,60 de la actual temporada 2013/14.

La CONAB estima una producción Brasileira de 75,18 MM Tn entre primera y segunda zafra, sobre una superficie de 15,12 MM Ha sembradas.

Para la Argentina el PAS mantiene su proyección de cosecha en torno a los 23,5 MM Tn.

MAÍZ -1ra. posición- Precio de Cierre Chicago (U\$\$/Tn.)

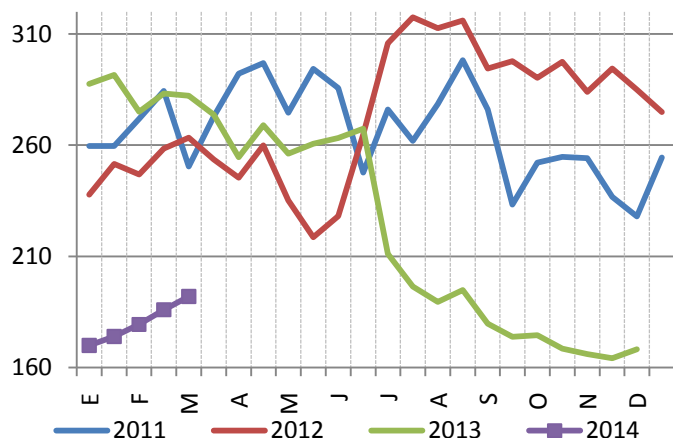

MAÍZ - 1ra posición -Precio de Cierre MATBA (U\$\$/Tn.)

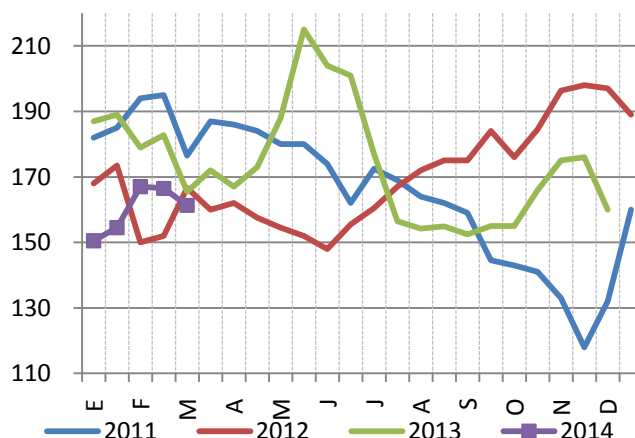

ARGENTINA

En los últimos días ha comenzado la trilla del cereal. Sobre una siembra nacional estimada en 3,57 Millones de ha, se han cosechado según el PAS más de 350 mil hectáreas, que arrojaron 2,2 millones de toneladas y un rinde promedio de 64 qq/Ha.

A nivel general la **estimación de cosecha** de la Bolsa de Cereales de Buenos Aires se incrementa en 0,5 MM Tn respecto a su último informe a 24 MM Tn con lotes tardíos en mejor estado que los pronosticados previamente que justificarían el alza.

El **FOB oficial** se marcó a U\$S 226 el 25/03, arrojando una capacidad teórica de pago de U\$S 163 / tn, mientras que en el segmento disponible el maíz cerró a U\$S 163 /Tn en Rosario. En el mercado de consumo, se realizaron operaciones en un amplio rango de precios, desde \$1.100 a \$1.330 / Tn dependiendo el destino de la mercadería.

El **futuro con entrega en abril de 2014**, se negociaba a U\$S 161,3 / Tn en el MATBA (U\$S 5,1 / tn menos vs u.i.), mientras que el julio lo hacía a U\$S 156,8 (vs U\$S 161,8 u.i.).

Evolución MAIZ ROSARIO 04/2014 MATBA

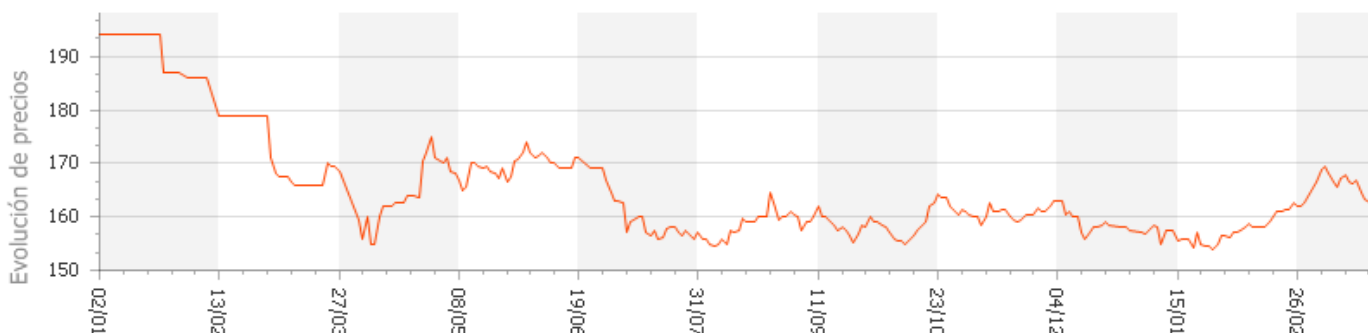

Fuente: MATBA

CHACO

La estimación de **siembra** realizada se mantiene en 173.000 ha según el Ministerio de Producción local.

Operadores locales reseñan que los cultivos en general se encuentran en excelentes condiciones, con aportes hídricos suficientes en su período crítico lo que augura muy buenos resultados.

La información del Ministerio de Producción coincide con estos comentarios, sin variaciones respecto a su informe anterior que remarcaba la pérdida en siembras tempranas de algunas plantaciones por altas temperaturas y falta de humedad y que en cuanto a plagas, se observan algunos ataques de cogollero y algunas variedades de maíz que disminuyeron su resistencia al complejo de orugas.

El **precio promedio** de las operaciones concertadas localmente durante el último mes a las que se tuvo acceso arrojan un promedio de \$1.323,6 / Tn, a los que se les debe detraer los respectivos gastos comerciales.

SORGO

ARGENTINA

La **exportación** en Rosario oferta valores cercanos a los \$1.030 /ton FAS por el cereal con descarga inmediata. Para sorgo de la cosecha nueva se pagaban hasta U\$S 135 /ton con entrega en Rosario en abril. El valor FOB de la Circular N° 826 – para el 21/03/2014 fue de U\$S 202 / tn.

La siembra nacional acumula 1.080.000 según el PAS al 27/03, de las que espera 4,5 MM Tn de cosecha, en las áreas ya cosechadas, que suman un 8,5% del total, se observan rendimientos menores a los esperados, reflejando el estrés termo-hídrico que sufrieron durante gran parte del período crítico las siembras tempranas. Para el NEA, Ctro-Norte de Córdoba y Santa Fe, región donde el cultivo viene ganando participación, el informe señala un excelente estado de los lotes con rendimientos que en ciertos casos podrían superar a los promedios históricos zonales.

Sorgo Granífero a granel - Valores FOB Oficial (USD/Tn)

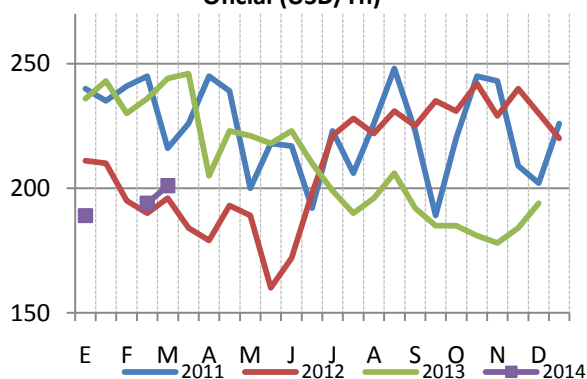

SORGO - 1ra posición - Precio de Cierre MATBA (U\$S/Tn.)

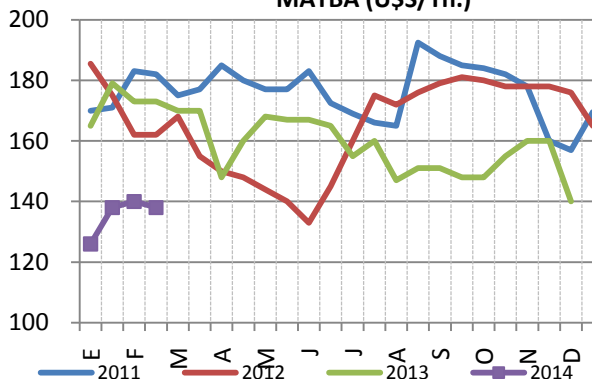

SORGO ROSARIO MAT ABR-14

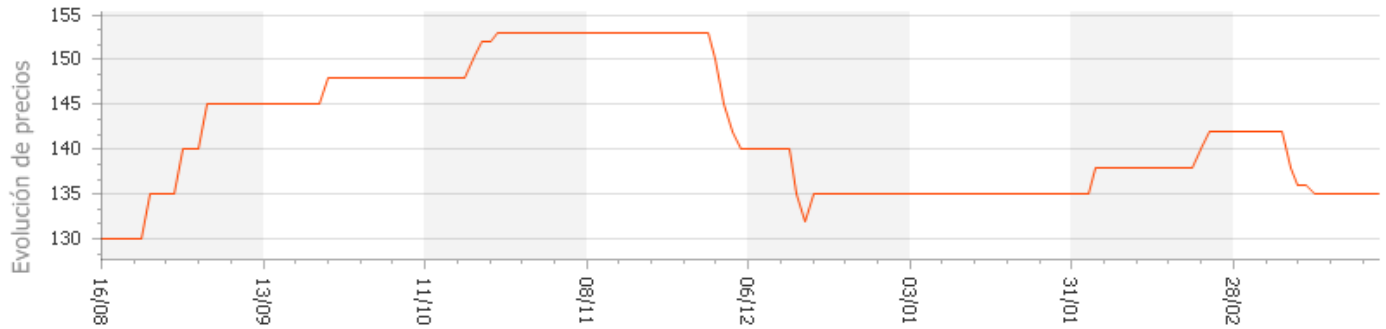

Fuente: MATBA

CHACO

La siembra de este cultivo alcanzó las 160.000 has según estiman desde el Ministerio de Producción del Chaco. El último informe de la cartera agrícola no presenta variaciones respecto al anterior, señalando un muy buen estado de plantas en general, y que de continuar las condiciones favorables es esperable una excelente campaña.

El **precio promedio** de las operaciones concertadas localmente durante el último mes a las que se tuvo acceso fue de \$1.097 /Tna los que se les debe deducir los respectivos gastos comerciales.

GIRASOL

ARGENTINA

El valor FOB del **aceite de girasol** refinado a granel en dólares se mantiene en valores cercanos a los U\$S 930 /Tn mientras que la cotización del grano en el mercado interno cotizaba en \$2370 en Rosario.

Cerrada la cosecha del norte con magros resultados, avanza la recolección en el resto del país con más del 80 % del área recolectada con un rinde promedio nacional de 1,6 tn/ha según el PAS, el que mantiene su estimación de cosecha nacional de 2.300.000 tn, aunque remarcando la fuerte reducción de rendimientos a nivel general.

Aceite de Girasol a granel - Valores FOB (USD/Tn)

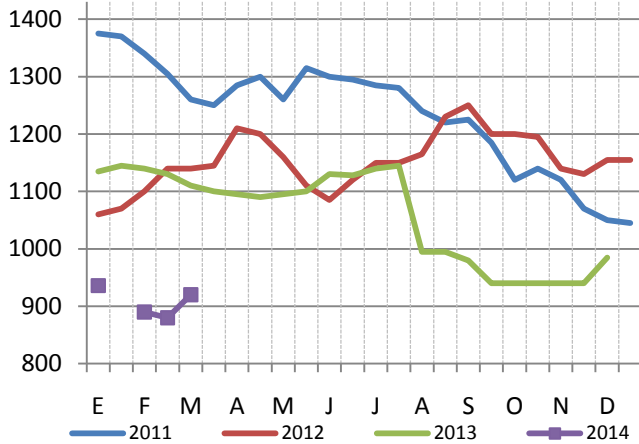

GIRASOL -1ra posición- Precio de Cierre MATBA (U\$S/Tn.)

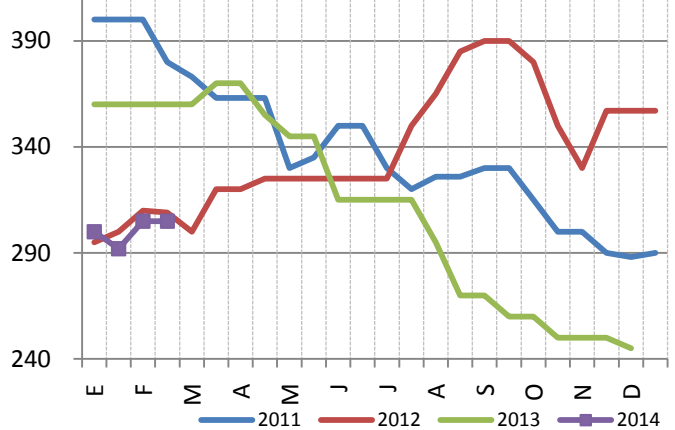

Los operadores pagaban al 26/03 hasta \$2.370 en Rosario por descarga inmediata. En Avellaneda los valores descendían hasta \$2.160 mientras que en Barranqueras se ofrecían \$2.255 por tonelada.

CHACO

Las expectativas de siembra para la campaña 2014-15 relevados por el Ministerio de Producción del Chaco alcanzan las 400.000 has mientras se sigan manteniendo las actuales condiciones de humedad.

El **precio promedio** de las operaciones concertadas localmente durante el último mes a las que se tuvo acceso arrojan un promedio de \$2.118/ Tn, a los que se les debe detraer los respectivos gastos comerciales.

TRIGO

MUNDO

La cotización del cereal cerró a U\$S 258 / Tn el 26 de Marzo en Chicago, registrando una suba constante en las últimas tres semanas y marcando valores cercanos a los mayores de los últimos 12 meses. Se evidencia así lo señalado en nuestros informes anteriores: el riguroso invierno ha provocado daños al cereal en EEUU, y el conflicto bélico en Rusia y Ucrania le imprimen incertidumbre al mercado, que lo paga con volatilidad.

TRIGO - 1ra. posición- Precio de Cierre Chicago (U\$S/Tn.)

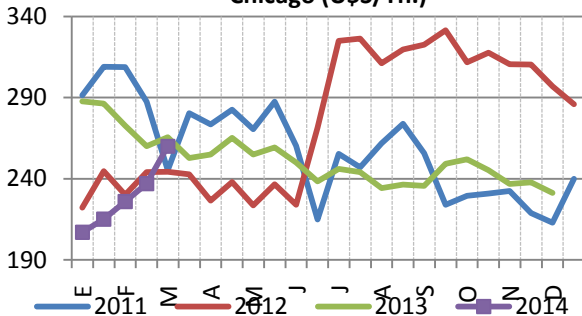

TRIGO -1ra posición- Precio de Cierre MATBA Bs. As. (U\$S/Tn.)

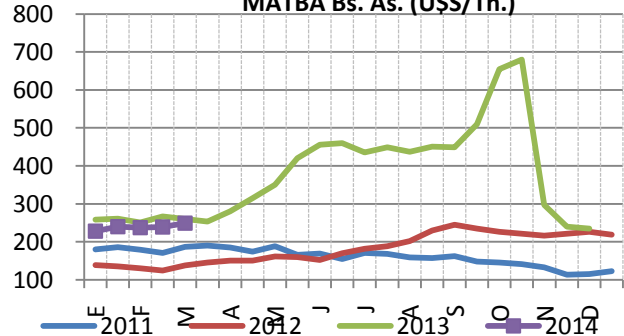

ARGENTINA

En el MATBA la posición marzo cerró U\$S 249, registrando una leve alza respecto a días anteriores.

La molinería en Buenos Aires ofreciendo entre \$1.830 y \$2.150 según calidad y en Santa Fe y Rosario se conseguían negocios relacionados al MATBA, con valores de U\$S 238 / tn.

TRIGO MAT BUENOS AIRES MARZO-14.

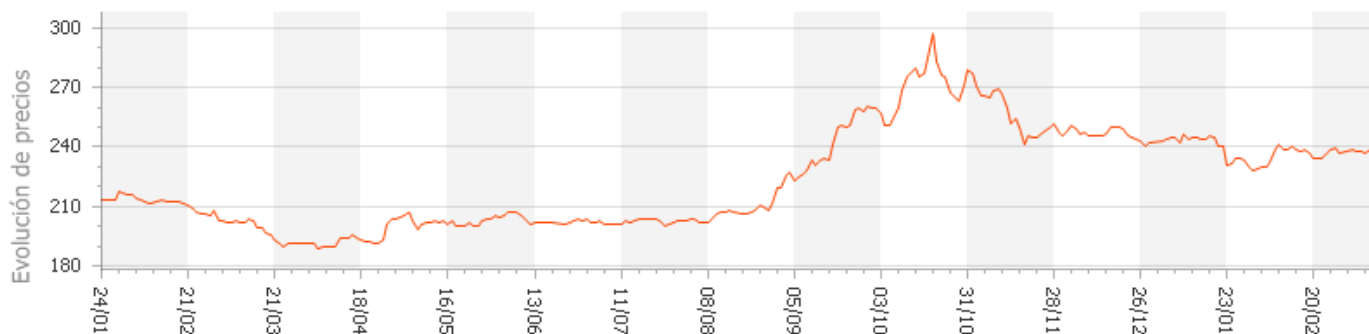

Fuente: MATBA

CHACO

De cara a la próxima siembra el Ministerio de Producción señala que hasta el momento la humedad que se va acumulando en el perfil genera una intención de siembra que superaría las 100.000 hectáreas.

De acuerdo a operadores de mercado consultados, continúan niveles muy bajos de stock en manos de productores locales. En el período entre informes se han registrado operaciones locales a un promedio de \$1.762 / Tn, a los que se les debe detraer los respectivos gastos comerciales.

GANADO BOVINO

ARGENTINA

Según Entre Surcos y Corrales, durante las últimas dos semanas (del 24/03 al 28/03) en el mercado de hacienda de las provincias de Buenos Aires y La Pampa los precios a los que se negociaron en promedio fueron: para las vacas gordas \$9,89, para las vacas conserva \$5,41, para los/las terneros/ras \$16,50, para los novillitos \$15,63, para los novillos \$14,37 y para las vaquillonas \$14,42. En cuanto a la variación quincenal de los precios promedio, se observan incrementos en vacas gordas y en terneros-ras, en tanto descensos en vacas conserva, novillitos, vaquillonas, toros y novillos (en orden de importancia del descenso).

Evolución de Precios Promedio de Hacienda - Quincena del 24/03 al 28/03 de 2014
Remates Ferias - Provincia de Buenos Aires y La Pampa
(Variación Porcentual y Pesos por Kilogramo)

| Período/Categoría | Vacas Gordas | Vacas Conserva | Vacas Holando | Toros | Terneros-as | Novillitos | Novillos | Novillos Holando | Vaquillonas |
|---------------------|--------------|----------------|---------------|---------|-------------|------------|----------|------------------|-------------|
| Variación Anual | ↑ 47,2% | ↑ 27,3% | ↑ 22,9% | ↑ 55,1% | - | ↑ 51,3% | ↑ 54,0% | ↑ 30,5% | ↑ 50,7% |
| Variación Quincenal | ↑ 0,7% | ↓ -8,1% | ↑ 2,0% | ↓ -1,6% | ↑ 3,1% | ↓ -3,0% | ↓ -1,4% | ↓ -5,2% | ↓ -2,6% |

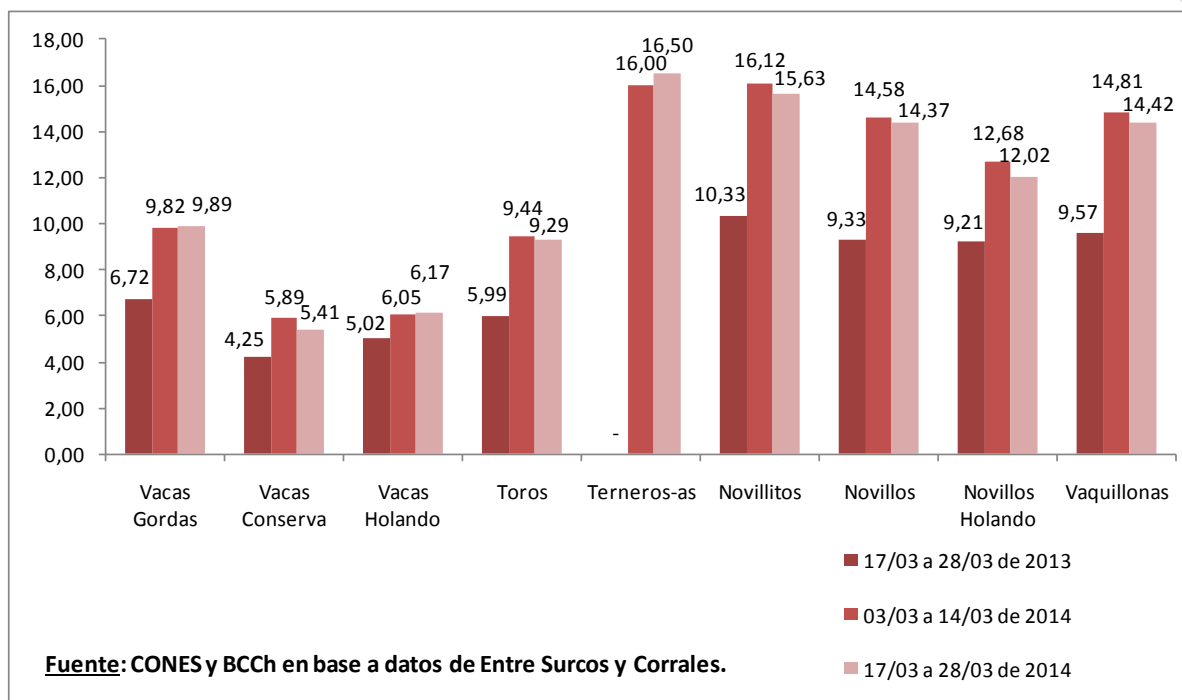

Chaco

Los precios de la hacienda en la semana transcurrida según los datos relevados de informantes son los del cuadro siguiente. La lluvia de la semana pasada obstaculizó las operaciones de compraventa debido a la dificultad de traslado y a que retrasó la campaña de vacunación antiaftosa. Esta semana se realizó un remate en Quitilipi donde se comercializaron 500 cabezas, la mitad de las que se esperaban, por las dificultades mencionadas.

| Semana del 24/03 al 28/03 de 2014 | | |
|-----------------------------------|-------------------------|----------|
| Categoría | Precios (\$/kg con IVA) | |
| | Mínimo | Máximo |
| Terneros/ras Invernada | \$ 14,50 | \$ 16,60 |
| Novillitos Invernada | \$ 13,80 | \$ 15,20 |
| Novillitos 300/380 kg | \$ 13,00 | \$ 14,00 |
| Novillo Abasto | \$ 11,00 | \$ 12,00 |
| Vacas Abasto | \$ 9,00 | \$ 10,00 |
| Vacas Conserva | \$ 3,00 | \$ 4,00 |
| Toro | \$ 6,00 | \$ 7,00 |

Fuente: CONES y BCCh en base a relevamiento de precios y operaciones comerciales.