

Contenido

ALGODÓN.....	2
SOJA.....	4
MAÍZ.....	5
SORGO.....	6
GIRASOL.....	7
TRIGO.....	8
GANADO BOVINO.....	9

Relevamiento de precios de productos agropecuarios en el Chaco- BCCh y CONES

Los precios y las condiciones de comercialización de los principales productos agropecuarios del Chaco son relevados por los equipos técnicos de la BCCh y del CONES de forma permanente, recabando quincenalmente las operaciones comerciales efectuadas en la plaza local por diversos informantes calificados, que son representantes de distintos eslabones de las cadenas productivas en la provincia y que participan en los mercados agropecuarios. Dichos informantes entregan información de manera confidencial a los equipos técnicos respecto de cantidades, precios y condiciones de comercialización de operaciones efectivamente concretadas.

Asimismo, se estiman los valores de las cotizaciones para cada producto y calidad en función a las cantidades comercializadas declaradas por los informantes, en base al desenvolvimiento comercial observado durante el periodo analizado.

Ante cualquier tipo de valorización que se haga en base a los datos contenidos en la presente publicación, considérese como una referencia de precios y que pueden existir diferencias dependiendo de la calidad del producto y/o condiciones de la operación de que se trate.

Para quienes estén interesados en participar, a través del aporte de información pertinente, solicitamos por favor comunicarse a través de cualquiera de los datos de contacto que aparecen a continuación.

Coordinación del Informe

- Cr. Gerardo Santos Oliveira -
 Coordinador Ejecutivo de la Unidad Técnica del CONES
 (coneschaco@gmail.com)
 Tel.: +54 362 4448491
 www.coneschaco.org.ar

- Lic. Marcelo E. Nieves -
 Gerente Técnico de la BCCh
 (mnieves@bcch.org.ar)
 Tel.: +54 362 4433330 / 4441147 / 4450710
 www.bcch.org.ar

Responsables Técnicos del Informe

- Ezequiel Garay (BCCh)
- Lic. Alejandro Quenardelle (CONES)
- Lic. Natalia A. Baluk (CONES)

Resistencia, Chaco, Argentina

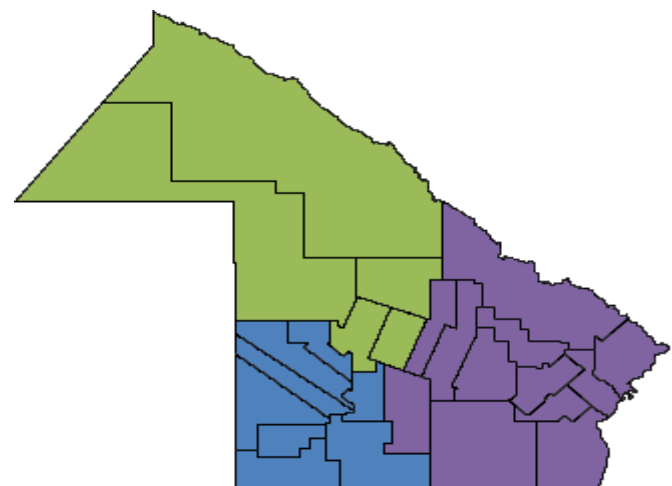

Referencias de regionalización:

- Jefatura Noroeste (UDT 1 a 7)
- Jefatura Sudeste (UDT 8 a 13)
- Jefatura Centro (UDT 14 Y 15)

ALGODÓN

MUNDO

De acuerdo a la información provista por el ICAC¹ respecto de los **precios internacionales**, pudo observarse un incremento del Índice A Cotlook esta semana (al 13/08/13) posicionándose en 94,90 ctvs./lb; de manera similar se han comportado los Contratos más cercanos² de Futuros de NY ubicando la cotización en 89,05 ctvs./lb. Mientras los valores de la “base” han caído (valor del Índice A Cotlook menos valor de Contratos más cercanos de Futuros de NY) alcanzando los 5,85 ctvs. /lb. Por su parte, el Índice de algodón chino se mantiene alrededor de los 141,3ctvs/lb.

De acuerdo también a información publicada por el mismo organismo, “la **industria algodonera mundial** está iniciando la que se espera sea la cuarta temporada consecutiva en la que la producción excedería el consumo” (la producción mundial en 2013/14 se situaría en 25,6 millones de toneladas mientras que el consumo se prevé alcanzaría la cifra récord de 24 millones de toneladas).³

ARGENTINA

A nivel nacional, las **cotizaciones** para el mercado interno proporcionadas por la Cámara Algodonera Argentina⁴ (al 14/08) se han mantenido constantes respecto de nuestro último informe (02/08) posicionando los valores de referencia para fibra comercializada (condiciones Cámara) en US\$1,72+IVA por Kg. para fibra grado C1/2 y US\$1,67+IVA por Kg. para grado D. Sin embargo es importante resaltar que la semana previa (07/08) las cotizaciones informadas habían mostrado nuevamente un descenso (hasta alcanzar valores de US\$1,70+IVA por Kg. para fibra grado C1/2), por lo que los valores actuales significan un incremento (podría decirse que las tres últimas cotizaciones publicadas por la CAA han mostrado un comportamiento en forma de “U”).

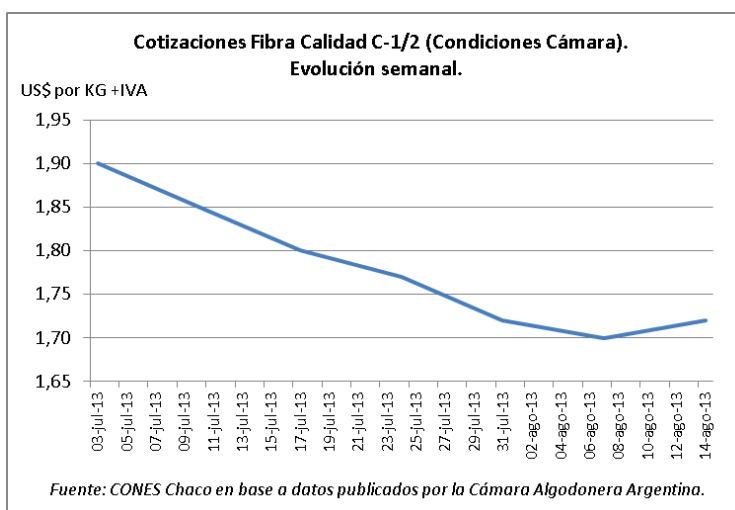

¹ INTERNATIONAL COTTON ADVISORY COMMITTEE. COTTON THIS WEEK. Washington DC, August 13, 2013.

² Contrato con fecha de liquidación más próxima, valores tomados al cierre del día previo a la publicación.

³ INTERNATIONAL COTTON ADVISORY COMMITTEE. ALGODÓN ESTE MES. Washington DC, August 1st, 2013.

⁴ CAMARA ALGODONERA ARGENTINA. COTIZACION MERCADO INTERNO N° 1698. Buenos Aires, 14 de Agosto de 2013.

Respecto de los datos de la campaña, puede resumirse de acuerdo al siguiente cuadro publicado por el MAGyP en su Boletín Algodonero⁵:

**Superficie sembrada, Superficie cosechada
Estimación provisoria al (01/08/13).**

Provincia	Area			Rinde	Producción
	Sembrada 01/08/13 (ha)	Perdida 01/08/13 (ha)	Cosechada 01/08/13 (ha)	01/08/13 (kg/ha)	01/08/13 (tn)
Chaco	147.200	8.070	139.130	1.380	191.999
S.del Est.	125.275	22.950	97.209	1.460	141.925
Formosa	19.000		19.000	1.300	24.700
Santa Fe	112.000	17.500	93.555	1.742	162.973
Corrientes	455	10	445	1.500	668
Salta	3.000		3.000	3.200	9.600
Córdoba	70	50	20	2.500	50
La Rioja					
Catamarca					
Entre Rios	850		850	1.160	986
San Luis	2.800		2.800	4.000	11.200
Misiones					
Total País	410.650	48.580	356.009	1.528	544.101

Fuente: Boletín Mensual para el sector Algodonero (según Dirección de Información Agrícola y Forestal.)
Datos provisorios, sujetos a reajustes.

CHACO

Se ha observado a nivel provincial un ascenso en los **precios de la fibra de algodón** comercializada respecto del informe anterior, según los datos aportados por los informantes de nuestra base de datos “*hay un repunte en el precio*”. En general, los informantes observan que “*Ya no se vende a los precios anteriores de Cámara*”, por lo que los oferentes están esperando la mejora en las condiciones notando que existe una activación en la demanda (hay fibra disponible para la venta pero no se llegan a acuerdos entre las partes, ya sea debido al precio, a los plazos de pago y/o a la calidad de la fibra que se negocia). Por su parte, el sector industrial/hiladero está interesado en concretar las compras porque ya no queda mucha mercadería y en caso de ser necesario importar deben pagar por anticipado y a precios que consideran elevados, mientras que en caso de realizar operaciones locales los pagos se acuerdan a 60/90 días (significando además disponibilidad inmediata del producto). No obstante, presumen que algunas fábricas no tendrán otra alternativa más que la importación porque no se dispone de las calidades que necesitan en el país. Los informantes consideran además que “*se llegó a un piso*” (respecto de la baja de precios) y por lo tanto las expectativas son al alza para las cotizaciones próximas.

Asimismo aseguran que la exportación también “*está repuntando*”, siendo el mes de julio en el que más se vendió y agosto se proyecta con buenas perspectivas, traccionado en parte por las buenas condiciones del mercado exterior con mejora de precios, dado que hubo aumentos en el mercado de futuros de Nueva York, “*lo cual hace que le cierren los números a los exportadores*”.

⁵ Boletín Mensual para el sector Algodonero N° 7 AÑO XXII. Julio de 2013. MINISTERIO DE AGRICULTURA, GANADERÍA Y PESCA de la Nación.

Fibra de Algodón - del 12/08 al 16/08 de 2013			
Calidad	Precio (\$/kg sin IVA)		
	Desde	Hasta	
C 1/2	\$ 9,60	\$ 9,80	
D	\$ 9,20	\$ 9,30	

Fuente: CONES y BCCh en base a datos obtenidos de relevamiento de precios y operaciones comerciales a informantes.

El precio varía dependiendo de las características de la fibra obtenida, el lugar de entrega si el flete está a cargo del vendedor y de los plazos de pago estipulados.

SOJA

MUNDO. Luego de la caída de precios del mes pasado en Chicago, en la primera quincena del mes de agosto la baja fue ínfima (-0,01%), cerrando en USD/Tn 499,6 la posición más cercana, gracias al sustento que dio una reducción -esperada por el mercado- en la estimación de producción de soja de Estados Unidos del USDA (Departamento de Agricultura de EE.UU.) y la firmeza de la demanda de China, según el Informativo Semanal de Bolsa de Comercio de Rosario.

SOJA - Precio de Cierre Chicago (U\$\$/Tn.)

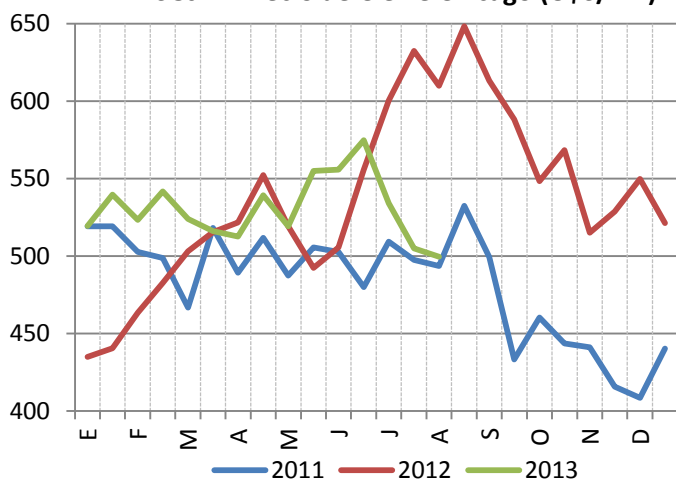

Fuente (Izq.): BCCH a partir de datos de Ámbito Fciero.

*Precios de cierre del día 15 y último del mes

SOJA - Precio de Cierre Rosario (U\$\$/Tn.)

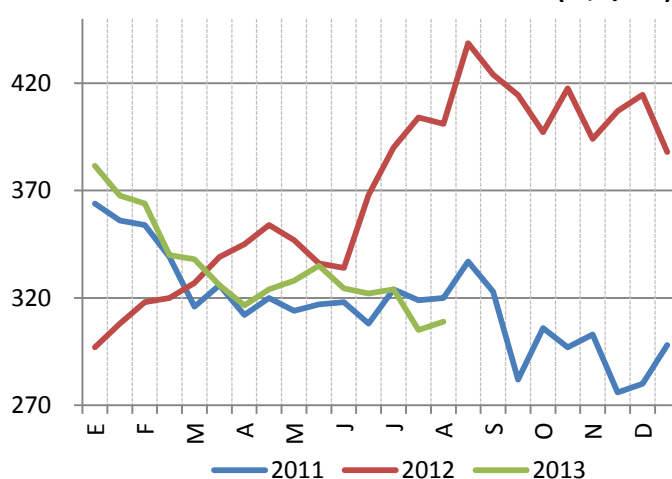

Fuente(Dcha.): BCCH a partir de datos de MatBA

*Precios de cierre del día 15 y último del mes

ARGENTINA. Pequeña suba de USD/Tn 4 en Rosario, donde cerró en USD/Tn 309, apoyada en los mismos fundamentos que el mercado internacional. El caudal de negocios por mercadería de la próxima campaña aún es bajo y las proyecciones de siembra muy imprecisas, por la complejidad del escenario actual. En cuanto a la campaña actual, de acuerdo a MAGyP, el volumen de negocios de la primera mitad de mes no

habría sido despreciable y se llevarían vendidas al 7/8 casi 30 millones de tn, con una producción de más de 48 millones.

CHACO. El valor que habrían recibido los productores por ventas realizadas a Rosario desde principio de mes estaría entre los \$/Tn. 1396 en los primeros días y los \$/Tn. 1480 más cerca de mitad de mes, una vez descontado el costo del flete. De acuerdo a estimaciones de la BCCh, estaría vendido poco más del 60% de la producción obtenida en la última cosecha que fue de 671 mil tn.

MAÍZ

MUNDO. Continuaron las bajas en Chicago, el 13/8 el grano cerró a USD/Tn 179,2, el menor valor de los últimos 3 años, resultado principalmente de que se mantenga la expectativa de cosecha récord en el hemisferio norte, y que los cultivos atravesaran el período crítico con un clima favorable, según el Informativo Semanal de Bolsa de Comercio de Rosario.

MAÍZ - Precio de Cierre Chicago (U\$S/Tn.)

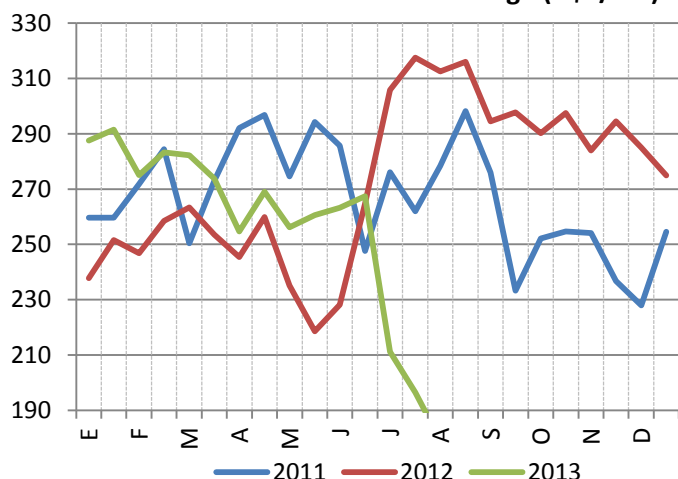

Fuente (Izq.): BCCH a partir de datos de Ámbito Fciero.

*Pecios de cierre del día 15 y último del mes

MAÍZ - Precio de Cierre Rosario (U\$S/Tn.)

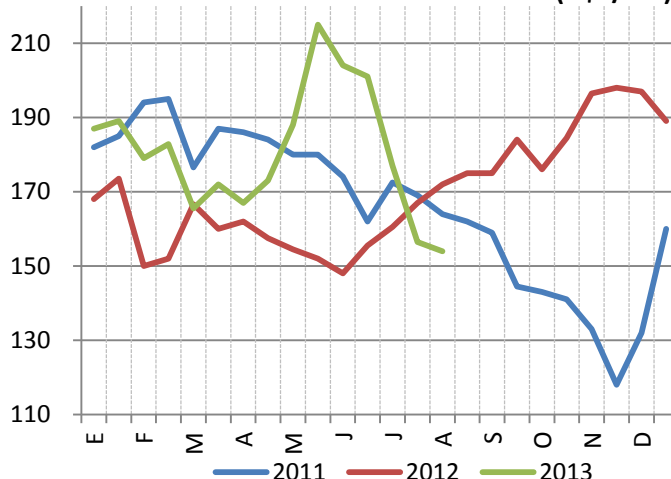

Fuente(Dcha.): BCCH a partir de datos de MatBA

*Pecios de cierre del día 15 y último del mes

ARGENTINA. Los precios se mantuvieron deprimidos luego de las fuertes bajas del mes pasado, cerrando el 13/7 en \$/Tn 154. Según MAGyP restaría vender el 20% de la producción de la campaña, de modo que con la exportación prácticamente satisfecha, esta mercadería se colocaría en consumos locales. La cosecha casi ha finalizado en el país, lográndose una producción 24,5 millones de tn. según Bolsa de Cereales de Bs. As.

CHACO. En la provincia al igual que en el país y el mundo los **precios** se debilitaron, se relevaron operaciones de consumos locales por alrededor de \$/Tn. 800 con retiro de procedencia, aunque en el caso de compradores menos confiables se relevaron valores de hasta \$/Tn. 200 más. Se mantiene firme la demanda forrajera en la provincia. Los precios de cierre de Rosario, indican que los vendedores podrían hacerse de \$/Tn. 620 a mitad de agosto, una vez deducido el costo de transporte. En el gráfico a continuación, el **avance de cosecha** relevado por MAGyP:

MAÍZ- Estimaciones Agrícolas Chaco

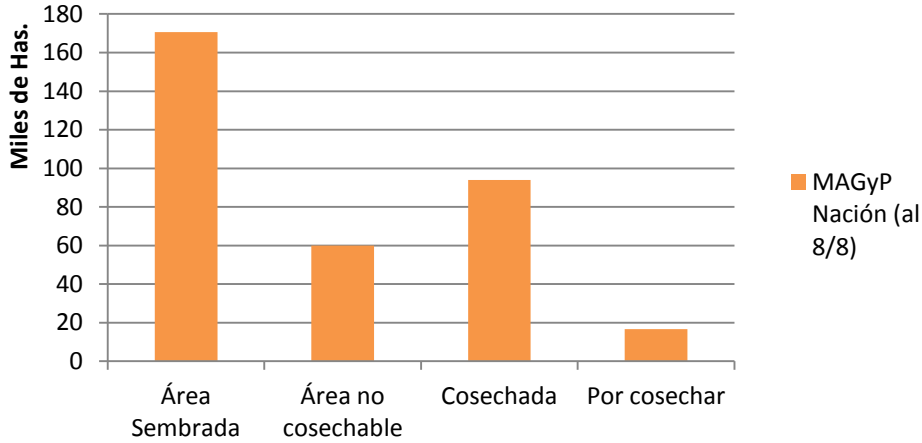

Fuente: BCCH a partir de datos de MAGyP.

SORGO

ARGENTINA. No hubo cambios en las cotizaciones respecto del cierre de julio de USD/Tn 160. Las ventas a exportadores e industriales continuaron a ritmo normal de acuerdo a datos de MAGyP, aunque con exportaciones acumuladas que a la fecha casi igualan las totales de la campaña anterior al cierre, en una campaña en que la producción total fue similar a la de los últimos dos años.

SORGO - Precio de Cierre Rosario (U\$S/Tn.)

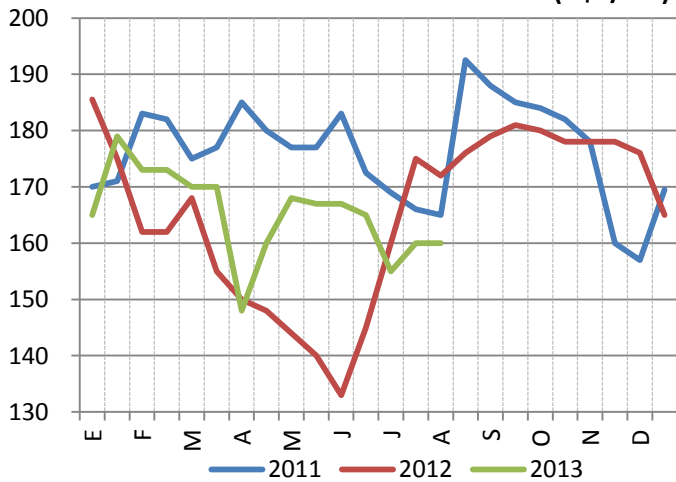

Producción Sorgo Argentina y Chaco

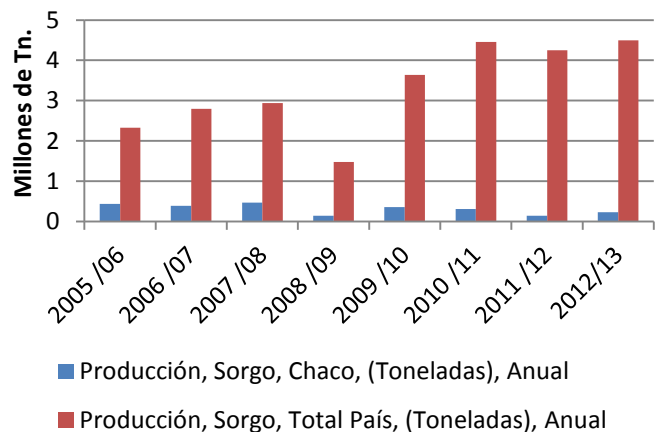

Fuente (Izq.): BCCH a partir de datos de MATBa.

Fuente(Dcha.): BCCH a partir de datos de MAGyP y Bolsa de Cereales de Bs. As.

*Precios de cierre del día 15 y último del mes

CHACO. El **mercado** de sorgo se movió siguiendo al de maíz. Se conocieron operaciones de compra de consumos locales a precios de hasta un valor máximo de \$/Tn. 800. De acuerdo a los precios de cierre de Rosario, los vendedores podrían conseguir valores de \$/Tn. 650 una vez restado el costo por fletes. Por otro lado, restaría levantar todavía un 5% del área cosechable en la provincia según MAGyP, sobre un total de 166 mil has. sembradas y con un 39% perdido. La producción estimada total sería de más de 226 mil toneladas, a partir de información de rindes medios del Ministerio de Producción de la Prov. del Chaco.

SORGO- Estimaciones Agrícolas Chaco

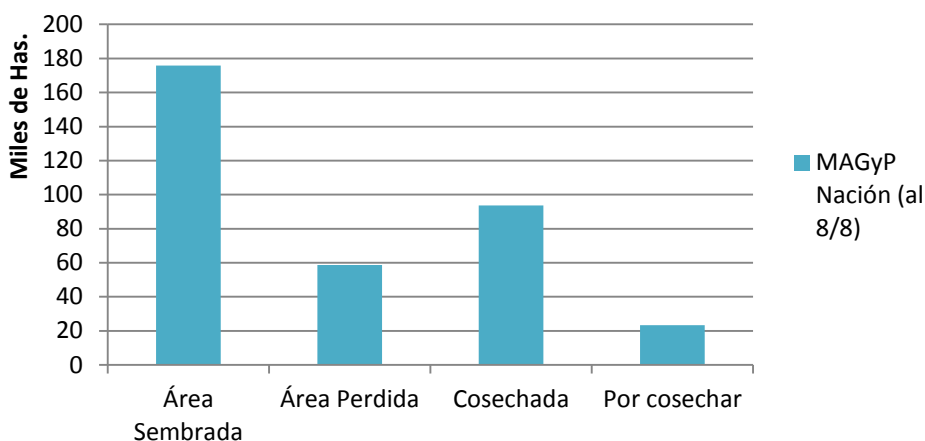

Fuente: BCCH a partir de datos de MAGyP.

GIRASOL

ARGENTINA. Descenso de USD/Tn 10 en el precio de cierre de Rosario, hasta los USD/Tn 305. Los datos de MAGyP indican que el volumen de negocios en las últimas dos semanas habría sido normal, y que se han vendido más de 2 millones de tn. a la industria, con una producción de 3,3 millones en la última cosecha. Para la nueva campaña la intención de siembra es de 1,9 millones de has., de las cuales se encuentran cubiertas un 8,5%, principalmente en el nordeste del país, según Bolsa de Cereales de Bs. As. Si se recarga de humedad el suelo en esa región podrían incorporarse más hectáreas.

GIRASOL - Precio de Cierre Ros. (U\$S/Tn.)

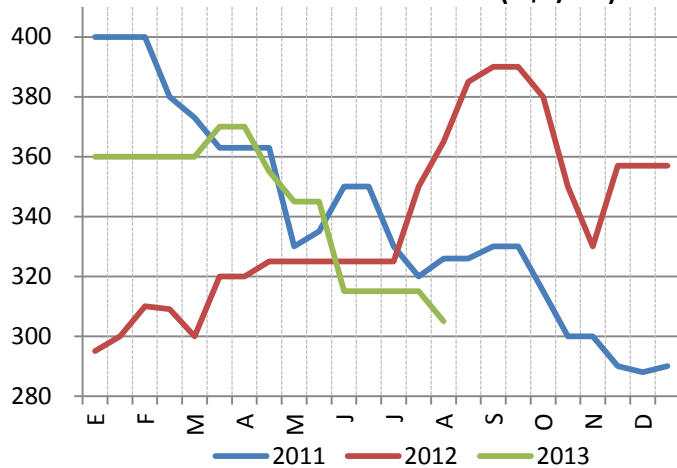

Girasol - estimaciones de siembra

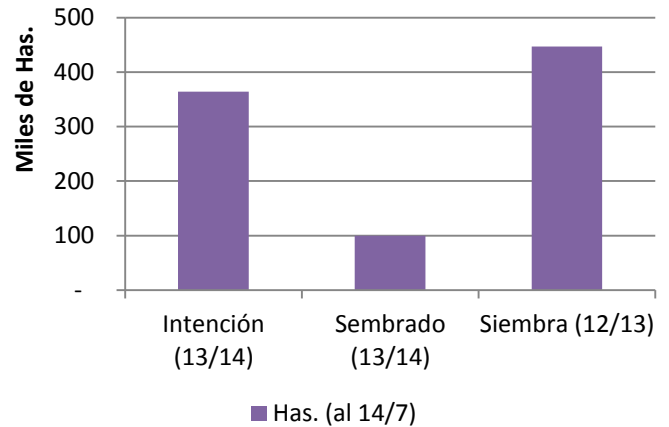

Fuente (Izq.): BCCH a partir de datos de MATBa.

Fuente(Dcha.): BCCH a partir de datos de MAGyP

*Precios de cierre del día 15 y último del mes

CHACO. Sin datos oficiales aún respecto del **avance de la campaña 13/14**, se reducen los tiempos para alcanzar la intención inicial de siembra de 350 a 370 mil has., aunque el pronóstico indica que habría lluvias en el corto plazo. Al 15/8 estarían sembradas unas 90 o 100 mil hectáreas en toda la provincia. En cuanto a la **comercialización**, son muy escasos los negocios por mercadería nueva, tal como suele ocurrir en esta época del año, debido a la incertidumbre climática y precios poco atractivos que estarían posponiendo decisiones de venta.

TRIGO

MUNDO. En Chicago el grano cerró el 13/7 a USD/Tn 234, 10 dólares menos que el cierre de julio, movido principalmente por la buena cosecha del hemisferio norte y la buena evolución de los lotes que aún no se cosecharon, la caída de precios del maíz y el fortalecimiento del dólar, según el Informativo Semanal de Bolsa de Comercio de Rosario.

TRIGO - Precio de Cierre Chicago (U\$S/Tn.)

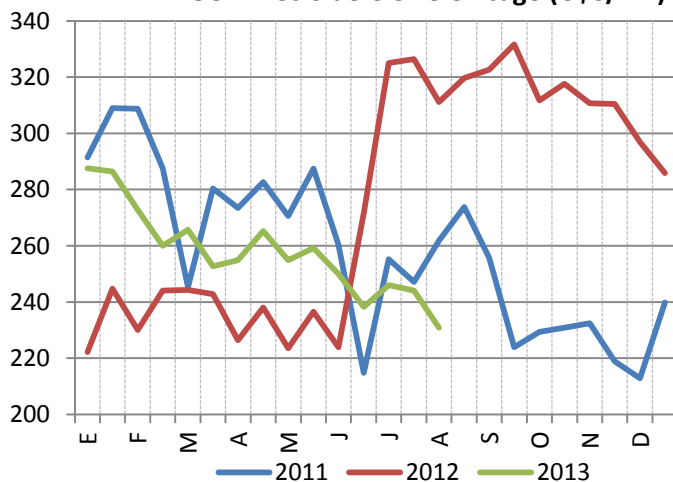

TRIGO - Precio de Cierre Bs. As. (U\$S/Tn.)

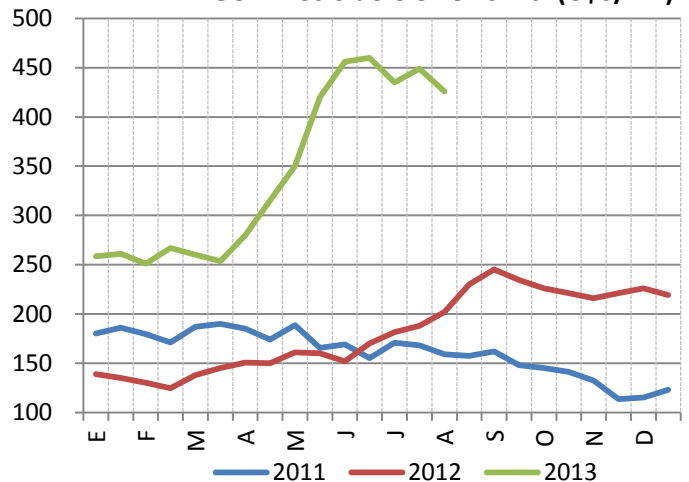

Fuente (Izq.): BCCH a partir de datos de Ámbito Fciero.

Fuente(Dcha.): BCCH a partir de datos de MatBA

*Pecios de cierre del día 15 y último del mes

*Pecios de cierre del día 15 y último del mes

ARGENTINA. El precio de cierre de la mercadería el 13/7 en Buenos Aires fue de USD/Tn 429, 20 dólares abajo del cierre de julio. Exportación e industria acumulan más de 8 millones de toneladas compradas de la campaña, cuando se produjeron 9,8 millones, por lo que se sigue esperando con ansias la llegada de la nueva cosecha. Dependiendo del resultado de la misma el país volverá a exportar o no. Según estimaciones de BCBA se ha concretado la intención de siembra del país de 3.900.000 hectáreas, un 8% más que la campaña anterior pero un 8% menos que el promedio de los últimos 5 años, sin estimaciones de producción o rindes aún.

Sup. Semb. Trigo Argentina y Chaco

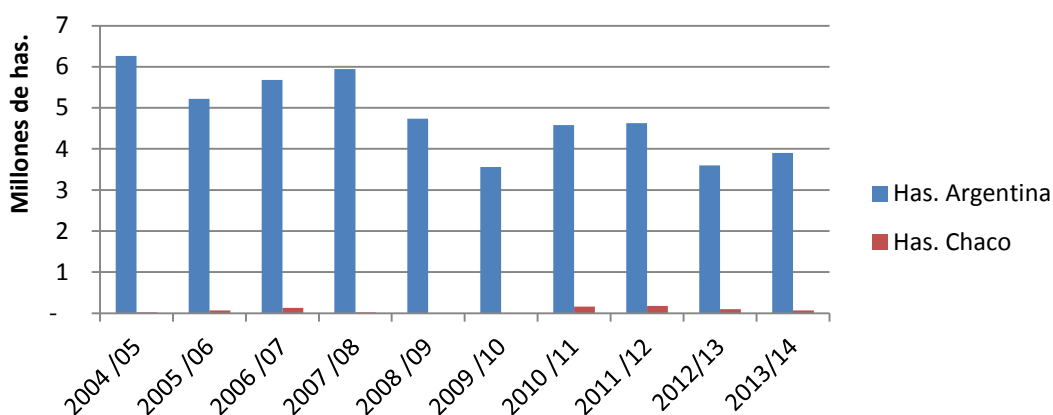

Fuente: BCCH a partir de datos de MAGyP y Bolsa de Cereales de Bs. As.

CHACO. Si bien no se pudieron relevar **operaciones** de compra en la provincia, se estima que se pagarían \$/Tn 2.200 para obtener la mercadería en la zona de Barranqueras. De acuerdo a las cotizaciones del mercado de futuros de Rosario, y deduciendo costos de transporte, se estaría pagando hoy en el Chaco, por mercadería a entregar en el mes de noviembre, aproximadamente \$/Tn. 836. Por el gran diferencial que existe en comparación con el mercado disponible, los productores prefieren esperar, además considerando que en este grano siempre fue difícil anticipar la calidad y cantidad a obtener en nuestra provincia. Por otro lado, MAGyP estima que hay **sembradas** 62 mil hectáreas y que se ha cubierto toda la intención. Nuestros informantes expresaron que hay preocupación porque comienza a faltar humedad en el suelo.

GANADO BOVINO

ARGENTINA

Según Entre Surcos y Corrales, durante la semana del 12/08 al 16/08 en el mercado de hacienda de las provincias de Buenos Aires y La Pampa los precios a los que se negociaron en promedio fueron: para las vacas gordas \$6,12, para las vacas conserva \$4,16, para los novillitos \$9,75, para los novillos \$9,16 y para las vaquillonas \$9,36. Por su parte, no cotizaron durante la semana mencionada los terneros y terneras. En cuanto a la variación semanal de los precios promedio, se registraron incrementos sustanciales en vacas gordas, toros, novillitos, novillos y vaquillonas y descenso en vacas conserva.

Evolución de Precios Promedio de Hacienda - Semana del 12/08/2013 al 16/08/2013

Remates Ferias - Provincia de Buenos Aires y La Pampa

(Variación Porcentual y Pesos por Kilogramo)

Período/Categoría	Vacas Gordas	Vacas Conserva	Vacas Holando	Toros	Terneros-as	Novillitos	Novillos	Novillos Holando	Vaquillonas
Variación Anual	↑12,1%	↓-2,1%	↓-2,7%	↑18,9%	-	↑9,8%	↑9,8%	↓-6,1%	↑11,0%
Variación Semanal	↓-5,0%	↑7,8%	↑15,6%	↑13,8%	-	↑4,1%	↑3,2%	-	↑8,5%

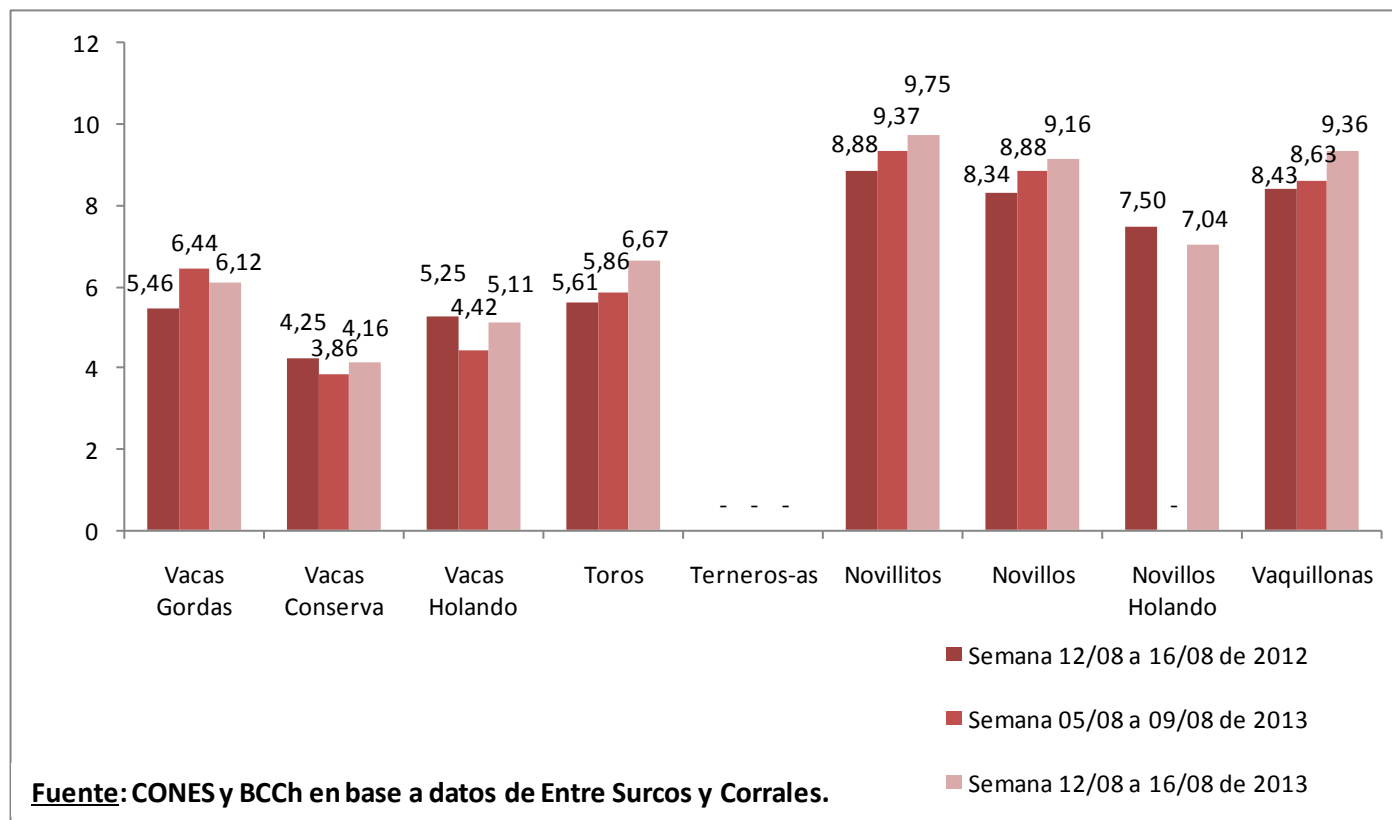

CHACO

Según los datos proporcionados por los informantes los precios que rigieron durante la semana del 12/08 al 16/08 del corriente en las operaciones de compraventa de ganado en pie en el Chaco fueron los que se presentan en el cuadro siguiente.

Precios de Ganado en Pie por Categorías - Chaco

Semana del 12/08 al 16/08 de 2013		
Categoría	Precios (\$/kg con IVA)	
	Máximo	Mínimo
Terneros (100/140 kg)	\$ 9,60	\$ 9,20
Novillitos 250/300 kg	\$ 11,50	\$ 9,90
Novillitos	\$ 10,55	\$ 8,00
Vaquillas	\$ 10,20	\$ 9,30
Novillo Abasto	\$ 9,00	\$ 8,00
Vacas Abasto	\$ 7,30	\$ 5,50
Vacas Conserva	\$ 4,25	\$ 3,00
Toro	\$ 7,70	\$ 4,50

Fuente: CONES y BCCh en base a relevamiento de precios y operaciones comerciales.