



Agente de Liquidación y Compensación – Propio
Registro N° 7 de la CNV.

ESTADOS CONTABLES

**EJERCICIO INTERMEDIO
INICIADO EL 01 DE ENERO
Y FINALIZADO EL 30 DE JUNIO DE 2015**

COMPARATIVOS CON EL EJERCICIO ANTERIOR

EJERCICIO ECONOMICO N° 7

BALANCE PERIODO INTERMEDIO

Estados Contables correspondientes al ejercicio intermedio

Iniciado el 01 de Enero de 2015 y finalizado el 30 de Junio de 2015

Presentado en forma comparativa con el ejercicio anterior

BOLSA DE COMERCIO DEL CHACO ALyC - Propio, ASOCIACION CIVIL

Arturo Frondizi Nº 174 – piso 7 – Resistencia Chaco

Actividad Principal: Resumida según artículo 2 del Estatuto vigente:

a) Promover, auspiciar y fomentar la realización de toda clase de negocios y transacciones lícitas. b) Desarrollar e integrar actividades que tiendan a la movilización de capitales dirigidos a la ampliación y mejoramiento de la financiación de empresas c) Realizar operaciones financieras relacionadas directa o indirectamente con la negociación de valores mobiliarios, certificados o activos representativos de bienes, de créditos, de participaciones. d) Proporcionar un lugar de reunión a sus socios para tratar toda clase de negocios lícitos, promoviendo y facilitando la realización de operaciones mercantiles. e) Mantener y fomentar la colaboración, complementación, cooperación y relaciones con otras bolsas y mercados del país. f) Promover la formación, e integrar, bolsas y mercados, cámaras y otras entidades afines en las cuales se realicen operaciones de oferta pública de títulos valores, a término, en futuros u opciones. g) Propender al desarrollo de fondos comunes de inversión y actuar como sociedad gerente en fondos comunes de créditos, de dinero, de inversión. h) Crear delegaciones regionales con el fin de incrementar y extender la información y operatoria bursátil. i) Ejercer la representación de los intereses de los distintos sectores locales y regionales, que abarquen la producción, la industria, la banca y el comercio ante los organismos Nacionales, Provinciales, Municipales y empresas particulares. j) Cumplir las funciones conferidas por las disposiciones legales en lo referente a la cotización de títulos valores y auspiciar su realización, registrando las operaciones que se realicen en sus recintos o bajo sus auspicios y coadyuvar a la transparencia de los mercados. k) Promover la formación y/o actuación de Cámaras Gremiales. l) Propiciar el arbitraje, la mediación, la conciliación y otros medios alternativos de resolución de conflictos, tanto para sus asociados como para terceros. ll) Establecer, organizar y disponer el funcionamiento de laboratorios de análisis físicos, químicos, biológicos o de otra naturaleza, de granos, semillas, productos o subproductos agropecuarios y/o forestales, alimentos, insumos, agroquímicos, frutos, agua, suelos o cualesquiera otros productos de la naturaleza, regionales o industriales. Expedir certificaciones de origen y toda clase de certificaciones vinculadas con sus objetivos estatutarios. m) registrar los contratos que se le presenten por la compra venta de artículos y productos o subproductos provenientes de la agricultura, ganadería, comercio, industria y minería tanto de operaciones de contado como a plazo, sea por entrega inmediata como a término, en cuyo caso también podrán liquidarse. n) Fomentar, propiciar y participar en todos aquellos proyectos que coadyuven a la eficiencia de los intereses generales de la producción, comercialización y consumo del país y en particular de la zona de influencia de esta Bolsa de Comercio. o) Procurar de las autoridades en general e instituciones competentes, adecuadas legislaciones para el buen funcionamiento de los mercados y para proteger los intereses de los asociados o de terceros. p) Investigar dentro y fuera del país las condiciones de los mercados y técnicas más convenientes para la producción y colocación de los productos primarios e industriales. q) Auspiciar, defender y propiciar las medidas tendientes a la verdadera efectivización del federalismo económico establecido por la Constitución Nacional. r) Realizar o propiciar la realización de estudios o investigaciones sobre cualquiera de las actividades vinculadas con sus objetivos estatutarios, dictar cursos de capacitación, editar publicaciones o realizar difusión por cualquier medio sobre ellas, en beneficio de sus asociados o de interés general, ya sea en forma directa, o través de la Fundación Bolsa de Comercio del Chaco o de otras entidades públicas o privadas que al efecto se designen. s) Propiciar y apoyar la creación y funcionamiento de la "Fundación Bolsa de Comercio del Chaco". t) Cuando la Bolsa de Comercio del Chaco lo crea oportuno podrá auspiciar la formación de un Mercado de Valores o de otros Mercados. u) Operar en los distintos Mercados autorizados por la Comisión Nacional de Valores cursando las operaciones propias y/o de terceros a través de los agentes y/o sociedades de bolsa, de mercado abierto y de los fondos comunes de inversión, fijando las comisiones por su intervención dentro de las normas respectivas. v) Podrá suscribir e integrar todo o parte del capital accionario de una o más sociedades de bolsa para operar en los distintos mercados autorizados por la Comisión Nacional de Valores. w) Intervenir en la colocación de emisiones de acciones o cualquier título valor de sociedades con oferta pública autorizada. x) Actuar como fiduciario en cualquier tipo de fideicomisos o integrar sociedades fiduciarias autorizadas por la Comisión Nacional de Valores a desempeñarse como fiduciarios financieros. y) Realizar la difusión del mercado de capitales y del sistema de oferta pública, promoviendo el ingreso al mismo de empresas radicadas en su zona de influencia. z) Intervenir en la colocación de valores negociables públicos o privados, y recibir órdenes de comitentes sobre valores negociables con oferta pública en el país. z bis) Brindar servicios de comunicación audiovisual, pudiendo ser titular y/o explotar todo tipo de medios cuyo contenido estará vinculado a su objeto social. z ter): actuar como Agente de Liquidación y Compensación ALyC, y/o Agente de Custodia, Registro y Pago (ACRyP) y/o Agentes de Administración de Productos de Inversión Colectiva (AA PIC FCI) y/o Agente de Custodia de Productos de Inversión Colectiva de Fondos Comunes de Inversión (AC PIC FCI) y/o Agentes de Colocación y Distribución de Fondos Comunes de Inversión (ACyD FCI) y/o Agentes de Colocación y Distribución Integral de Fondos Comunes de Inversión (ACyDI FCI) y/o fiduciarios Financieros (FF) y/o Fiduciarios No Financieros (FNOF) y/o cualquier otra función o actividad con la legislación vigente.

Fecha de inscripciones:

Dirección de las Personas Jurídicas: Matrícula 893 - Acta Nº 15 - Folio Nº118 a133 - Tomo 1 Año 1982 - Decreto 888 del 22 de septiembre de 1981

De las modificaciones:

- * 26-04-2010 Modificación del Estatuto. Acta Nº 4/10 - Folio Nº 30 a 49 - Tomo II año 2010
- * 26-04-2010 Aceptación de la Donación con Cargo efectuada por la Provincia del Chaco de dos plantas del edificio Mara – acta Nº 4/10
- * 29-04-2011 Modificación Art. 6 del Estatuto sobre constitución de reservas de conformidad a lo requerido por CNV – Acta Nº 5/11. Decreto 1685 del 24/08/2011
- * 27-10-2011 Modificación Art. 2 del Estatuto según Asamblea incorporando el objeto inc. z bis. Decreto Nº 397 del 13/03
- * 09-12-2013 Modificación Art. 2 del Estatuto según Asamblea incorporando el objeto inc. z ter.

Firmado a los efectos de su identificación con mi informe de fecha 10/08/2015.

Las Notas que se acompañan forman parte integrante de este estado.

FLORINDA TERESA CURÍ
CONTADORA PÚBLICA (U.N.R.)
M. 2322 – Fº 2322 - Tº XII-C.P.C.E. CHACO

VICTOR RUIZ DIAZ
SINDICO TITULAR
BOLSA DE COMERCIO DEL CHACO
ALyC – Propio Nº 7

RICARDO KHAYAT
TESORERO
BOLSA DE COMERCIO DEL CHACO
ALyC – Propio Nº 7

JOSE LUIS CRAMAZZI
PRESIDENTE A CARGO
BOLSA DE COMERCIO DEL CHACO
ALyC – Propio Nº 7

BOLSA DE COMERCIO DEL CHACO ALyC - Propio

RESEÑA INFORMATIVA

Correspondientes al Ejercicio Económico Iniciado el 01 de Enero de 2015 y Finalizado el 30 de Junio de 2015

1) Síntesis de las actividades

La Bolsa de Comercio del Chaco cierra este primer semestre del año 2015 con los siguientes logros:

- el Comunicado N° 15793 de fecha 04 de junio de 2015 del Mercado de Valores de Buenos Aires (MERVAL), la Bolsa de Comercio del Chaco ha sido autorizada a operar en dicha entidad como Agente N° 153.
- El laboratorio de análisis logro pasar la zona de déficit económico que venía transitando desde su creación.

La membresía en MERVAL posibilitó la canalización de operaciones de nuestros clientes en forma directa en la Bolsa de Comercio de Buenos Aires, circunstancia que fue posible hoy en virtud, en primer lugar, de la sanción de la nueva Ley de Mercados de Capitales N° 26831, y en segundo término, de la autorización conferida por la Comisión Nacional de Valores en virtud de la cual la institución fue inscripta en el registro correspondiente como Agente de Liquidación y Compensación y Agente de Negociación - Propio bajo el N° 7.

A partir de esa fecha, esta entidad comienza a gestionar las instrucciones de nuestros clientes en forma directa en la bolsa de comercio de buenos aires, circunstancia que nos permitió trasladar a nuestra clientela ventajas relativas fundamentalmente a la velocidad de concreción de las ordenes, y mayor abanico de opciones de inversión y financiamiento en razón de la posibilidad de gestionar órdenes en otros mercados de valores del país. Lo anterior posibilitó mejorar los márgenes de intermediación por operaciones bursátiles de manera importante.

En particular durante el mes de junio los ingresos por comisiones bursátiles superaron los \$163.535, un +203% respecto del mes anterior (m.a.) y 158% respecto del mismo mes año anterior (i.a.), guarismo que representó el record mensual histórico de comisiones bursátiles. Las comisiones devengadas por la operatoria bursátil en el primer semestre del año superaron los \$415.306, esto es un incremento del 27% i.a.

Firmado a los efectos de su identificación con mi informe de fecha 10/08/2015.

Las Notas que se acompañan forman parte integrante de este estado.

FLORINDA TERESA CURI
CONTADORA PÚBLICA (U.N.R.)
M. 2322 – Fº 2322 - Tº XII-C.P.C.E. CHACO

VICTOR RUIZ DIAZ
SINDICO TITULAR
BOLSA DE COMERCIO DEL CHACO
ALyC – Propio N° 7

RICARDO KHAYAT
TESORERO
BOLSA DE COMERCIO DEL CHACO
ALyC – Propio N° 7

JOSE LUIS CRAMAZZI
PRESIDENTE A CARGO
BOLSA DE COMERCIO DEL CHACO
ALyC – Propio N° 7

BOLSA DE COMERCIO DEL CHACO ALyC - Propio

RESEÑA INFORMATIVA

Correspondientes al Ejercicio Económico Iniciado el 01 de Enero de 2015 y Finalizado el 30 de Junio de 2015

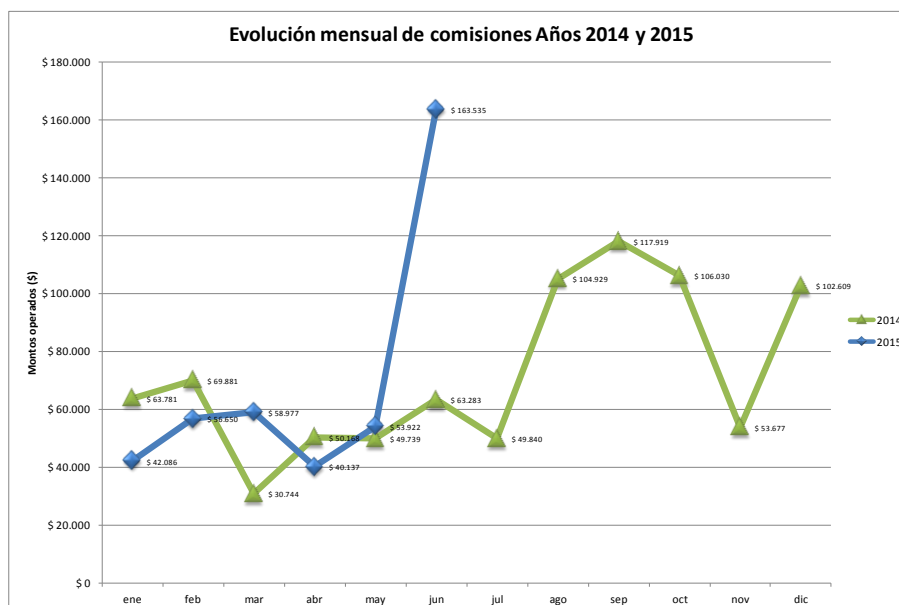

Asimismo, durante el mes de junio las operaciones bursátiles superaron en el mes de junio los \$47.538.628, un +8% respecto del mes anterior (m.a.) y 64% respecto del mismo mes año anterior (i.a.). El volumen de operaciones bursátiles en el primer semestre del año superaron los \$205.727.383, esto es un incremento del 61% i.a.

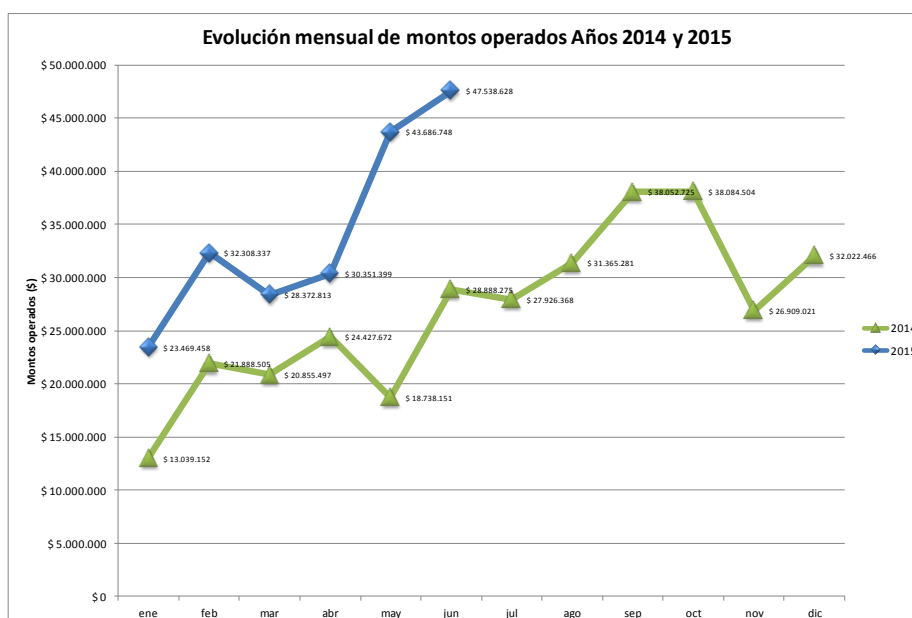

Firmado a los efectos de su identificación con mi informe de fecha 10/08/2015.

Las Notas que se acompañan forman parte integrante de este estado.

FLORINDA TERESA CURÍ
CONTADORA PÚBLICA (U.N.R.)
M. 2322 – Fº 2322 - Tº XII-C.P.C.E. CHACO

VICTOR RUIZ DIAZ
SINDICO TITULAR
BOLSA DE COMERCIO DEL CHACO
ALyC – Propio Nº 7

RICARDO KHAYAT
TESORERO
BOLSA DE COMERCIO DEL CHACO
ALyC – Propio Nº 7

JOSE LUIS CRAMAZZI
PRESIDENTE A CARGO
BOLSA DE COMERCIO DEL CHACO
ALyC – Propio Nº 7

BOLSA DE COMERCIO DEL CHACO ALyC - Propio

RESEÑA INFORMATIVA

Correspondientes al Ejercicio Económico Iniciado el 01 de Enero de 2015 y Finalizado el 30 de Junio de 2015

La registración de contratos tuvo durante este primer semestre del año un comportamiento sobresaliente. Las toneladas registradas de los principales cultivos (soja, arroz, girasol, trigo, maíz y sorgo) superaron los 916.303, + 15% i.a..

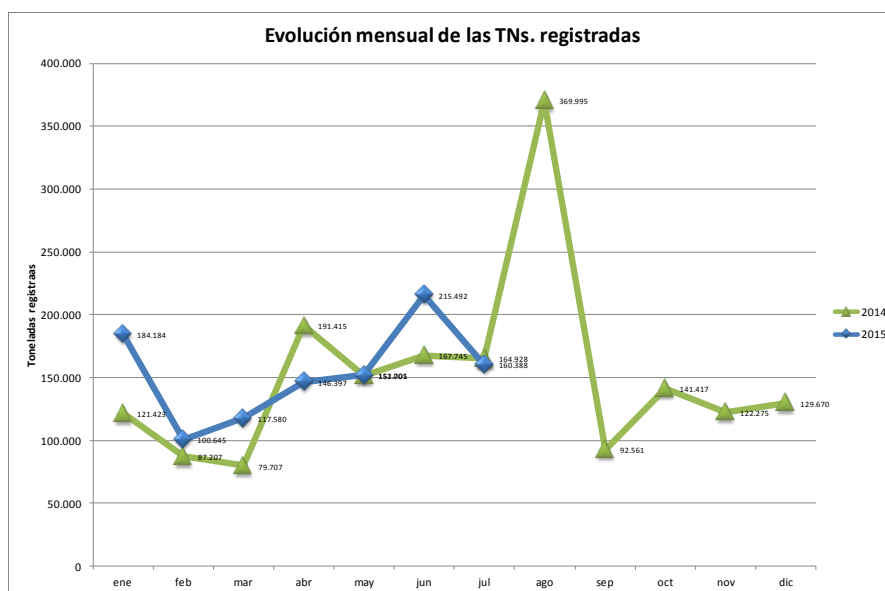

Por su parte, el volumen de mercadería registrada superó los \$1.847.959.236, esto es un 2% i.a..

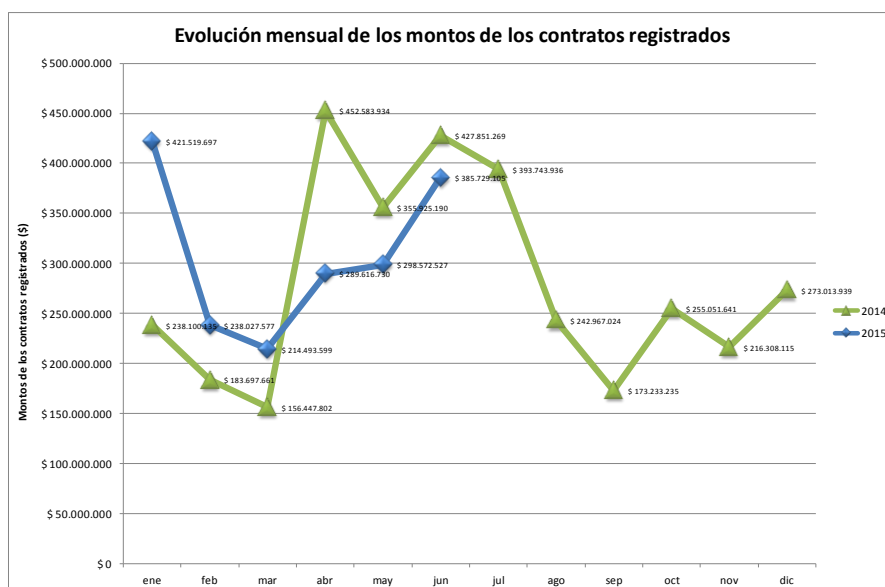

Firmado a los efectos de su identificación con mi informe de fecha 10/08/2015.

Las Notas que se acompañan forman parte integrante de este estado.

FLORINDA TERESA CURÍ
CONTADORA PÚBLICA (U.N.R.)
M. 2322 – Fº 2322 – Tº XII-C.P.C.E. CHACO

VICTOR RUIZ DIAZ
SINDICO TITULAR
BOLSA DE COMERCIO DEL CHACO
ALyC – Propio Nº 7

RICARDO KHAYAT
TESORERO
BOLSA DE COMERCIO DEL CHACO
ALyC – Propio Nº 7

JOSE LUIS CRAMAZZI
PRESIDENTE A CARGO
BOLSA DE COMERCIO DEL CHACO
ALyC – Propio Nº 7

BOLSA DE COMERCIO DEL CHACO ALyC - Propio

RESEÑA INFORMATIVA

Correspondientes al Ejercicio Económico Iniciado el 01 de Enero de 2015 y Finalizado el 30 de Junio de 2015

Fue especialmente relevante el convenio celebrado con Monsanto Argentina que posibilitó el análisis de más de 12.500 muestras durante el primer semestre del corriente año.

Otro de los acontecimientos relevantes del primer semestre del año fue la reversión del déficit económico del laboratorio de análisis de granos. En el primer semestre del año 2015 el laboratorio de análisis de granos registró un superávit económico de \$486.061, +363% respecto del obtenido en todo el año 2014.

Conceptos	Sem I/15	2014	Var. %
Ingresos Análisis de granos	1.116.771,15	132.445,25	743%
Egresos Análisis de granos	630.709,80	317.555,67	99%
Resultado económico	486.061,35	-185.110,42	-363%

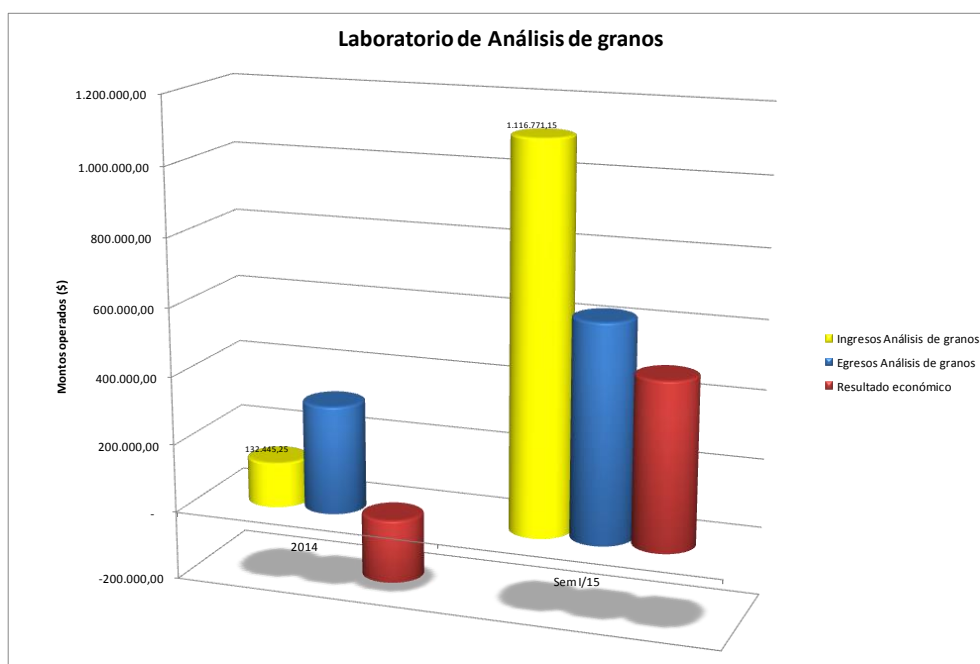

Entre las actividades institucionales, la Bolsa de Comercio del Chaco organizó por segundo año consecutivo el Curso de Asesor Financiero Certificado, actividad que fue posible gracias al acuerdo celebrado en el año 2014 con el Instituto Argentino de Ejecutivo de Finanzas. En el presente año se contaron con 51 inscriptos en el Programa, superando en más de un 40% los inscriptos del año anterior. Este programa permite.

Firmado a los efectos de su identificación con mi informe de fecha 10/08/2015.

Las Notas que se acompañan forman parte integrante de este estado.

BOLSA DE COMERCIO DEL CHACO ALyC - Propio

RESEÑA INFORMATIVA

Correspondientes al Ejercicio Económico Iniciado el 01 de Enero de 2015 y Finalizado el 30 de Junio de 2015

Los resultados comparativos de este balance con períodos anteriores dan cuenta del crecimiento de la actividad de la institución. El resultado de este período semestral finalizó en \$698.455, cifra que representa el 82% del logrado durante todo el año 2014.

2. Estructuras Patrimoniales Comparativas

Rubros Destacados	30/06/2015	31/12/2014	31/12/2013	31/12/2012	31/12/2011
Activo Corriente	5.464.167,65	2.817.439,26	2.650.172,39	1.228.077,98	789.979,79
Activo no Corriente	7.555.589,24	7.627.921,42	7.626.132,37	7.684.833,12	7.500.209,47
<i>Total Activo</i>	<i>13.019.756,89</i>	<i>10.445.360,68</i>	<i>10.276.304,76</i>	<i>8.912.911,10</i>	<i>8.290.189,26</i>
Pasivo Corriente	3.226.528,60	1.356.587,83	2.039.066,78	709.372,87	224.774,19
Pasivo No Corriente	-	-	-	-	-
<i>Sub-Total</i>	<i>3.226.528,60</i>	<i>1.356.587,83</i>	<i>2.039.066,78</i>	<i>709.372,87</i>	<i>224.774,19</i>
Patrimonio Neto	9.793.228,29	9.088.772,85	8.237.237,98	8.203.538,23	8.065.415,07
<i>Total (P+PN)</i>	<i>13.019.756,89</i>	<i>10.445.360,68</i>	<i>10.276.304,76</i>	<i>8.912.911,10</i>	<i>8.290.189,26</i>

3. Estructura de Resultados Comparativas

Rubros Destacados	30/06/2015	31/12/2014	31/12/2013	31/12/2012	31/12/2011
Resultado Operativo					
Ordinario	525.502,38	604.918,91	-110.320,68	56.578,09	1.533.073,73
Resultados Financieros y por tenencia	172.953,06	246.615,96	144.020,43	85.126,18	-43.608,79
Otros Ingresos y Egresos	-	-	-	-	-
<i>Resultado Neto Ordinario</i>	<i>698.455,44</i>	<i>851.534,87</i>	<i>33.699,75</i>	<i>141.704,27</i>	<i>1.489.464,94</i>
Resultados Extraordinarios	-	-	-	-3.581,11	-223.696,88
<i>Resultado Neto</i>	<i>698.455,44</i>	<i>851.534,87</i>	<i>33.699,75</i>	<i>138.123,16</i>	<i>1.265.768,06</i>

4. Índices comparativos

Índices	30/06/2015	31/12/2014	31/12/2013	31/12/2012	31/12/2011
Liquidez (a)	1,694	2,076	1,3	1,731	3,515
Solvencia (b)	3,035	6,699	4,04	11,564	35,882
Inmovilización del Capital (c)	0,580	0,7302	0,742	0,862	0,905
Rentabilidad (d)	7,13%	9,63%	0,41%	1,68%	15,69%

(a) Activo Corriente / Pasivo Corriente

(b) Patrimonio Neto / Pasivo Total

(c) Activo No Corriente / Activo Total

(d) Resultado Neto / Patrimonio Neto

Firmado a los efectos de su identificación con mi informe de fecha 10/08/2015.

Las Notas que se acompañan forman parte integrante de este estado.

BOLSA DE COMERCIO DEL CHACO ALyC - Propio

RESEÑA INFORMATIVA

Correspondientes al Ejercicio Económico Iniciado el 01 de Enero de 2015 y Finalizado el 30 de Junio de 2015

5. Perspectivas

Para el segundo semestre del año 2015 se espera continuar con el proceso de expansión en el mercado de inversores locales.

Respecto al ALGODON, la aprobación de la Bolsa de Comercio del Chaco como BOLSA DE CEREALES, OLEAGINOSAS, ALGODÓN Y AFINES mediante el decreto 1937/2014 y las iniciativas encaminadas tendientes a generar un precio de referencia local de fibra de algodón y de la certificación de calidad de fibra de modo independiente por HVI, trazan una agenda cargada de actividad y desafíos para promover el desarrollo de este emblemático cultivo.

En cuanto a SERVICIOS DE INFORMACIÓN Y ESTIMACIÓN, además de continuar con las publicaciones vigentes se proyecta desarrollar un sistema de teledetección de cultivos extensivos a fin de obtener datos objetivos sobre superficie agrícola implantada a nivel provincial.

En el plano institucional, se continua con la incorporación de nuevos asociados, y se avanza en lograr una mayor inserción en las actividades productivas y las instituciones intermedias del interior del Chaco, promover el acceso de las pymes al mercado de capitales, así como la creación de nuevos instrumentos de financiamiento orientados a la economía real, y en definitiva, incrementar la oferta de servicios a los asociados y público en general.

Se tiene previsto poner a disposición de los asociados y de MIPyMEs chaqueñas a partir del mes de julio del corriente año nuevas alternativas de financiamiento en el mercado de capitales bajo la modalidad de descuento de cheques de pago diferido garantizados por SGRs.

Durante el segundo semestre del año se estima iniciar las obras tendientes a poner en marcha en el 3^{er} piso de la sede de nuestra institución la mesa de operaciones financieras, el salón auditorio y el recinto de operaciones del Mercado Algodonero (MERCAL).

En definitiva, se espera un crecimiento de los ingresos por servicios que permitan financiar nuevas actividades y la expansión de las existentes para beneficios de los asociados

Firmado a los efectos de su identificación con mi informe de fecha 10/08/2015.

Las Notas que se acompañan forman parte integrante de este estado.

FLORINDA TERESA CURI
CONTADORA PÚBLICA (U.N.R.)
M. 2322 – Fº 2322 - Tº XII-C.P.C.E. CHACO

VICTOR RUIZ DIAZ
SINDICO TITULAR
BOLSA DE COMERCIO DEL CHACO
ALyC – Propio Nº 7

RICARDO KHAYAT
TESORERO
BOLSA DE COMERCIO DEL CHACO
ALyC – Propio Nº 7

JOSE LUIS CRAMAZZI
PRESIDENTE A CARGO
BOLSA DE COMERCIO DEL CHACO
ALyC – Propio Nº 7

BOLSA DE COMERCIO DEL CHACO ALyC - Propio

ESTADO DE SITUACIÓN PATRIMONIAL

Al 30 de Junio de 2015

COMPARATIVO CON EL EJERCICIO ANTERIOR

ACTIVO	30/06/2015	31/12/2014	PASIVO	30/06/2015	31/12/2014
ACTIVO CORRIENTE	\$	\$	PASIVO CORRIENTE	\$	\$
Caja y Banco (Anexo G y Notas 2.1)	2.934.215,67	371.835,36	Cuentas por Pagar (Notas 2.3 y 3)	767.313,42	252.153,17
Créditos (Anexo G y Notas 2.2 y 3)	1.448.435,72	1.501.811,90	Remuneraciones y Cargas Sociales (Nota 2.4 y 3)	340.125,34	313.627,34
Inversiones (Nota 1.5 d) y Anexo C)	1.081.516,26	943.792,00	Comitentes Bursátiles (Anexo G y Notas 2.5 y 3)	2.119.089,84	790.807,32
TOTAL ACTIVO CORRIENTE	5.464.167,65	2.817.439,26	TOTAL PASIVO CORRIENTE	3.226.528,60	1.356.587,83
ACTIVO NO CORRIENTE			PASIVO NO CORRIENTE		
Inversiones (Nota 1.5.e) y Anexo C)	266.182,11	271.938,11	Otras Deudas	-	-
Bienes de Uso (Nota 1.5 f) - g) y Anexo A)	7.177.651,26	7.251.192,74			
Activos Intangibles (Nota 1.5 f) y Anexo B)	111.755,87	104.790,57			
TOTAL ACTIVO NO CORRIENTE	7.555.589,24	7.627.921,42	TOTAL PASIVO NO CORRIENTE	-	-
			TOTAL DEL PASIVO	3.226.528,60	1.356.587,83
			PATRIMONIO NETO (Según Estado respectivo)	9.793.228,29	9.088.772,85
TOTAL ACTIVO	13.019.756,89	10.445.360,68	TOTAL PASIVO Y PATRIMONIO NETO	13.019.756,89	10.445.360,68

Las Notas y Anexos que se acompañan forman parte integrante de este estado.

Firmado a los efectos de su identificación con mi informe de fecha 10/08/2015

FLORINDA TERESA CURI
CONTADORA PÚBLICA (U.N.R.)
M. 2322 - Fº 2322 - Tº XII-C.P.C.E. CHACO

VICTOR RUIZ DIAZ
SINDICO TITULAR
BOLSA DE COMERCIO DEL CHACO
ALyC - Propio Nº 7

RICARDO KHAYAT
TESORERO
BOLSA DE COMERCIO DEL CHACO
ALyC - Propio Nº 7

JOSE LUIS CRAMAZI
PRESIDENTE A CRAGO
BOLSA DE COMERCIO DEL CHACO
ALyC - Propio Nº 7

BOLSA DE COMERCIO DEL CHACO ALyC - Propio**ESTADO DE RECURSOS Y GASTOS**

Por el Ejercicio Económico Iniciado el 01 de Enero y Finalizado el 30 de Junio de 2015

	30/06/2015	31/12/2014
	\$	\$
RECURSOS ORDINARIOS		
Para fines generales (Anexo F)	3.735.458,25	4.836.482,58
TOTAL DE RECURSOS ORDINARIOS	3.735.458,25	4.836.482,58
GASTOS		
Gastos de Administración (Anexo E)	-3.209.955,87	-4.231.563,67
TOTAL GASTOS	-3.209.955,87	-4.231.563,67
RESULTADO ORDINARIO	525.502,38	604.918,91
RESULTADO FINANCIERO		
Generado por Activo		
Intereses Ganados	6.013,40	7.839,16
RxT Títulos Públicos	114.827,74	98.309,10
Renta de Títulos Públicos en pesos	41.786,10	44.211,83
Renta de Títulos Públicos en dolares	13.595,00	20.901,04
Diferencia de Cambio	2.486,82	5.375,31
Resultado por Inversión	-5.756,00	51.979,52
Dividendos Ganados	-	18.000,00
TOTAL RESULTADO FINANCIERO	172.953,06	246.615,96
RESULTADO EXTRAORDINARIO	-	-
RESULTADO TOTAL DEL EJERCICIO	698.455,44	851.534,87

Las Notas y Anexos que se acompañan forman parte integrante de este estado.

Firmado a los efectos de su identificación con mi informe de fecha 10/08/2015

BOLSA DE COMERCIO DEL CHACO ALyC - Propio

ESTADO DE EVOLUCION DEL PATRIMONIO NETO

Por el Ejercicio Económico Iniciado el 01 de Enero y Finalizado el 30 de Junio de 2015

COMPARATIVO CON EL EJERCICIO ANTERIOR

CONCEPTO	Aportes				SUBTOTAL	Resultados Acumulados	TOTAL al 30/06/2015	TOTAL al 31/12/2014
	Capital	Reserva para futuro capital	Ajust. al Capital	De fondos para fines específicos (1)				
Saldos al inicio del ejercicio	-	-	-	6.884.400,00	6.884.400,00	2.204.372,85	9.088.772,85	8.237.237,98
Ajuste de Resultado de Ejercicios Anteriores						6.000,00	6.000,00	
Saldos al inicio del ejercicio Ajustados				6.884.400,00	6.884.400,00	2.210.372,85	9.094.772,85	8.237.237,98
Resultado del Ejercicio						698.455,44	698.455,44	851.534,87
SALDOS AL CIERRE DEL EJERCICIO	-	-	-	6.884.400,00	6.884.400,00	2.908.828,29	9.793.228,29	9.088.772,85

(1) Incluye la exposición por separado de la donación de los inmuebles recibidos afectados a la actividad principal

Las Notas y Anexos que se acompañan forman parte integrante de este estado

Firmado a los efectos de su identificación con mi informe de fecha 10/08/2015

FLORINDA TERESA CURI
CONTADORA PÚBLICA (U.N.R.)
M. 2322 – Fº 2322 - Tº XII-C.P.C.E. CHACO

VICTOR RUIZ DIAZ
SINDICO TITULAR
BOLSA DE COMERCIO DEL CHACO
ALyC – Propio Nº 7

RICARDO KHAYAT
TESORERO
BOLSA DE COMERCIO DEL CHACO
ALyC – Propio Nº 7

JSOE LUIS CRAMAZZI
PRESIDENTE A CARGO
BOLSA DE COMERCIO DEL CHACO
ALyC – Propio Nº 7

BOLSA DE COMERCIO DEL CHACO ALyC - Propio

ESTADO DE FLUJO DE EFECTIVO

Por el Ejercicio Económico Iniciado el 01 de Enero y Finalizado el 30 de Junio de 2015

COMPARATIVO CON EL EJERCICIO ANTERIOR

DETALLE	al 30/06/2015	al 31/12/2014
<u>VARIACIONES DE EFECTIVO</u>		
Efectivo al inicio del ejercicio	371.835,36	158.337,80
Efectivo al cierre del ejercicio	2.934.215,67	371.835,36
DISMINUCIÓN/AUMENTO NETO DE EFECTIVO	2.562.380,31	213.497,56
CAUSAS DE LA VARIACIÓN DEL EFECTIVO:		
ACTIVIDADES OPERATIVAS		
Resultado del Ejercicio	698.455,44	851.534,87
SUBTOTAL	698.455,44	851.534,87
Ajuste de resultado de Ejercicios Anteriores	6.000,00	
SUBTOTAL	6.000,00	-
Ajustes para arribar al flujo neto de efectivo proveniente de actividades operativas		
Depreciación de bienes de uso	114.692,68	209.659,82
SUBTOTAL	114.692,68	209.659,82
Cambios de Activos y Pasivos Operativos:		
Variación de Créditos	53.376,18	478.534,73
Aumento/ Disminución de Cuentas por Pagar	515.160,25	90.719,20
Disminución de Otras Deudas	-	-11.023,20
Aumento/Disminución de Remuneraciones y Cargas Sociales	26.498,00	99.746,64
Aumento/ Disminución Comitentes Bursátiles	1.328.282,52	-861.921,59
Disminución Bienes de Uso	-	-
SUBTOTAL	1.923.316,95	-203.944,22
Total de flujo neto de efectivo generado por actividades operativas	2.742.465,07	857.250,47
ACTIVIDADES DE INVERSIÓN (Nota 8)		
Aumento/Disminución de Inversiones Corrientes	-137.724,26	-432.304,04
Aumento/Disminución de Inversiones No Corrientes	5.756,00	-72.863,25
Disminución de Otros Activos	-	-
Adquisición de Bienes de Uso	-25.616,00	-79.916,00
Adquisición de activos intangibles	-22.500,50	-58.669,62
Total de flujo de efectivo generado por actividades de inversión	-180.084,76	-643.752,91
ACTIVIDADES DE FINANCIACIÓN		
Total de flujo de efectivo generado por actividades de financiación	-	-
DISMINUCIÓN/AUMENTO NETO DE EFECTIVO	2.562.380,31	213.497,56

Las Notas y Anexos que se acompañan forman parte integrante de este estado.

Firmado a los efectos de su identificación con mi informe de fecha 10/08/2015

BOLSA DE COMERCIO DEL CHACO ALyC - Propio

**ANEXO A
BIENES DE USO**

Por el Ejercicio Económico Iniciado el 01 de Enero y Finalizado el 30 de Junio de 2015

COMPARATIVO CON EL EJERCICIO ANTERIOR

RUBROS	SalDOS al comienzo del ejerc.	Altas	Bajas	SalDOS al cierre del ejerc.	Amortizaciones			30/06/2015	31/12/2014	
					Acumul. al inicio	Bajas del ejerc.	Del Ejercicio	Acumuladas al cierre	Neto Resultante	Neto Resultante
Sede Central										
Unidad Funcional 24 (1) polígono 03/03 con superficie cubierta de 299,74 metros cuadrados.	2.910.000,00			2.910.000,00	200.208,00		25.026,00	225.234,00	2.684.766,00	2.709.792,00
Unidad Funcional 24 (2) polígono 07/02 con superficie cubierta de 386,53 metros cuadrados.	3.974.400,00			3.974.400,00	273.438,72		34.179,84	307.618,56	3.666.781,44	3.700.961,28
Mejoras sobre Inmueble	168.405,29			168.405,29	13.472,38		1.684,05	15.156,43	153.248,86	154.932,91
Muebles y Útiles	173.999,91	4.550,00		178.549,91	64.045,23		8.700,00	72.745,23	105.804,68	109.954,68
Instalaciones	126.680,71			126.680,71	50.672,31		6.334,04	57.006,35	69.674,36	76.008,40
Máquinas y Aparatos	321.735,57			321.735,57	47.547,10		16.086,77	63.633,87	258.101,70	274.188,47
Subtotal	7.675.221,48	4.550,00	-	7.679.771,48	649.383,74	-	92.010,70	741.394,44	6.938.377,04	7.025.837,74
Laboratorio Análisis de Granos										
Mejoras sobre Inmueble - Laboratorio	138.543,55			138.543,55	5.541,75		1.385,44	6.927,19	131.616,36	133.001,80
Muebles y Útiles - Laboratorio	12.071,10	8.066,00		20.137,10	2.314,23		603,56	2.917,79	17.219,31	9.756,87
Instalaciones - Laboratorio	33.933,25	13.000,00		46.933,25	6.786,65		1.696,66	8.483,31	38.449,94	27.146,61
Maquinas y Aparatos - Laboratorio	69.222,27			69.222,27	13.772,55		3.461,11	17.233,66	51.988,61	55.449,72
Subtotal	253.770,17	21.066,00	-	274.836,17	28.415,18	-	7.146,77	35.561,95	239.274,22	225.355,00
TOTALES	7.928.991,65	25.616,00	0,00	7.954.607,65	677.798,92	0,00	99.157,47	776.956,39	7.177.651,26	7.251.192,74

Las Notas que se acompañan forman parte integrante de este estado.

Firmado a los efectos de su identificación con mi informe de fecha 10/08/2015

FLORINDA TERESA CURI
CONTADORA PÚBLICA (U.N.R.)
M. 2322 - Fº 2322 - Tº XII-C.P.C.E. CHACO

VICTOR RUIZ DIAZ
SINDICO TITULAR
BOLSA DE COMERCIO DEL CHACO
ALyC - Propio Nº 7

RICARDO KHAYAT
TESORERO
BOLSA DE COMERCIO DEL CHACO
ALyC - Propio Nº 7

JOSE LUIS CRAMAZZI
PRESIDENTE A CARGO
BOLSA DE COMERCIO DEL CHACO
ALyC - Propio Nº 7

BOLSA DE COMERCIO DEL CHACO ALyC - Propio**ANEXO B****ACTIVOS INTANGIBLES****Por el Ejercicio Económico Iniciado el 01 de Enero y Finalizado el 30 de Junio de 2015****COMPARATIVO CON EL EJERCICIO ANTERIOR**

RUBROS	Saldos al comienzo del ejerc.	Compras /Altas	Ventas /Bajas	Saldos al cierre del ejerc.	Amortizaciones				30/06/2015	31/12/2014
					Acumul. al inicio	Bajas del ejerc.	Del Ejercicio	Acumuladas al cierre	Neto Resultante	Neto Resultante
Software y licencias	155.352,01	22.500,50	-	177.852,51	50.561,44	-	15.535,20	66.096,64	111.755,87	104.790,57
TOTAL	155.352,01	22.500,50		177.852,51	50.561,44	-	15.535,20	66.096,64	111.755,87	104.790,57

Las Notas que se acompañan forman parte integrante de este estado.

Firmado a los efectos de su identificación con mi informe de fecha 10/08/2015

FLORINDA TERESA CURI
CONTADORA PÚBLICA (U.N.R.)
M. 2322 – Fº 2322 - Tº XII-C.P.C.E. CHACOVICTOR RUIZ DIAZ
SINDICO TITULAR
BOLSA DE COMERCIO DEL CHACO
ALyC – Propio Nº 7RICARDO KHAYAT
TESORERO
BOLSA DE COMERCIO DEL CHACO
ALyC – Propio Nº 7JOSE LUIS CRAMAZZI
PRESIDENTE A CARGO
BOLSA DE COMERCIO DEL CHACO
ALyC – Propio Nº 7

ANEXO C

INVERSIONES, ACCIONES, OTROS VALORES NEGOCIABLES Y PARTICIPACIONES EN OTRAS SOCIEDADES
Por el Ejercicio Económico Iniciado el 01 de Enero y Finalizado el 30 de Junio de 2015
COMPARATIVO CON EL EJERCICIO ANTERIOR

INVERSIONES	CLASE	CANTIDAD AL 30/06/2015	VALOR NOMINAL POR ACCIÓN	VALOR HISTORICO	VALOR NETO DE REALIZACIÓN	VALOR TOTAL EN LIBROS AL 30/06/2015	VALOR TOTAL EN LIBROS AL 31/12/2014	Información sobre el ente emisor					
								Actividad Principal	Información Último Balance			Porcentaje de participación sobre el Capital	
									Fecha	Capital Suscripto	Resultado del ejercicio		Patrimonio Neto
			\$	\$	\$	\$	\$		\$	\$	\$	%	
INVERSIONES CORRIENTES													
a) Títulos Públicos	Bonar X (AA17) (1)	14680		\$ 166.094,93	\$ 187.881,26	\$ 187.881,26	\$ 166.094,93						
	Boden 2015 (RO15) (1)	23100		\$ 267.006,13	\$ 304.652,13	\$ 304.652,13	\$ 267.006,13						
	Tít. Vinc. al PBI en Pesos (TVPP) (1)	276500		\$ 14.918,26	\$ 19.352,66	\$ 19.352,66	\$ 14.918,26						
	Discount USD Ley NY (DICY) (1)	4624		\$ 61.333,15	\$ 76.980,28	\$ 76.980,28	\$ 61.333,15						
	Bonar 2018 (AN18) (1)	1025		\$ 12.726,79	\$ 13.835,83	\$ 13.835,83	\$ 12.726,79						
	BoCon 2016 (PR14) (1)	189772		\$ 181.689,23	\$ 147.719,63	\$ 147.719,63	\$ 181.689,23						
	BoCon 2022 (PR15) (1)	64700		\$ 89.044,93	\$ 98.914,33	\$ 98.914,33	\$ 89.044,93						
	Córdoba 2017 (CO17) (1)	0		\$ -	\$ -	\$ -	\$ 17.951,40						
	Discount 2033 (DICA) (1)	1111		\$ 15.124,20	\$ 16.940,70	\$ 16.940,70	\$ 15.124,20						
	Discount Pesos Ley Arg(DICP) (1)	22700		\$ 60.671,74	\$ 68.772,68	\$ 68.772,68	\$ 60.671,80						
	P Bs.As-Serie I-4.24%2015(PBF15) (1)	0		\$ -	\$ -	\$ -	\$ 42.285,54						
	BONAD 2018 (AM18) (1)	15501		\$ 144.176,74	\$ 146.466,76	\$ 146.466,76	\$ -						
Total Títulos Públicos				\$ 1.012.786,10	\$ 1.081.516,26	\$ 1.081.516,26	\$ 928.846,36						
b) Cheques de Pago Diferido						\$ -	\$ 14.945,64						
TOTAL INVERSIONES CORRIENTES				\$ 1.012.786,10	\$ 1.081.516,26	\$ 1.081.516,26	\$ 943.792,00						
INVERSIONES NO CORRIENTES													
a) Participación Accionaria en COLONO SA	Ordinarias, Nominativas, No Endosables y Escriturales - Clase B	5000	10,00	95.000,00		54.649,86	60.405,86	(2)	31/12/2014	5.003.000,00	361.206,10	5.468.264,66	1%
b) Participación Accionaria en MATBA SA	Escriturales	1	66.712,00	343.040,00		211.532,25	211.532,25	(3)	30/06/2014	26.683.600,00	32.094.964,00	84.612.901,00	0,25%
TOTAL INVERSIONES NO CORRIENTES			66.722,00	438.040,00		266.182,11	271.938,11						
TOTAL INVERSIONES						1.347.698,37	1.215.730,11						

(1) Afectados a la Contrapartida Liquida Mínima según detalle de Nota 10

(2) Compañía Logística del Norte SA

(3) Mercado a Término de Buenos Aires SA

Las Notas que se acompañan forman parte integrante de este estado.

Firmado a los efectos de su identificación con mi informe de fecha 10/08/2015

FLORINDA TERESA CURI
CONTADORA PÚBLICA (U.N.R.)
M. 2322 – Fº 2322 - Tº XII-C.P.C.E. CHACO

VICTOR RUIZ DIAZ
SINDICO TITULAR
BOLSA DE COMERCIO DEL CHACO
ALyC – Propio Nº 7

RICARDO KHAYAT
TESORERO
BOLSA DE COMERCIO DEL CHACO
ALyC – Propio Nº 7

JOSE LUIS CRAMAZZI
PRESIDENTE A CARGO
BOLSA DE COMERCIO DEL CHACO
ALyC – Propio Nº 7

BOLSA DE COMERCIO DEL CHACO ALyC - Propio

ANEXO D

PREVISIONES

Por el Ejercicio Económico Iniciado el 01 de Enero y Finalizado el 30 de Junio de 2015

COMPARATIVO CON EL EJERCICIO ANTERIOR

RUBROS	SALDOS AL INICIO	AUMENTOS	DISMINUCIONES	30/06/2015	31/12/2014
Deducidas del Activo	-	-	-	-	-
Por deudores Incobrables- ctas. Asociados	9.700,00	-	6.700,00	3.000,00	9.700,00
TOTAL ACTIVAS	9.700,00	-	6.700,00	3.000,00	9.700,00
Incluidas en el Pasivo	-	-	-	-	-
TOTAL PASIVAS		-	-	-	-

Las Notas que se acompañan forman parte integrante de este estado.

Firmado a los efectos de su identificación con mi informe de fecha 10/08/2015

BOLSA DE COMERCIO DEL CHACO ALyC - Propio

ANEXO E

DISCRIMINACIÓN DE GASTOS

(INFORMACIÓN REQUERIDA POR EL ART. 64 INC I. B LEY 19550)

Por el Ejercicio Económico Iniciado el

01 de Enero y Finalizado el 30 de Junio de 2015

COMPARATIVO CON EL EJERCICIO ANTERIOR

RUBROS	TOTAL AL 30/06/2015	TOTAL AL 31/12/2014
<u>Sede Central</u>		
Sueldos y Jornales	864.221,79	1.311.786,61
Leyes Sociales	238.595,70	356.156,18
Sueldo Anual Complementario	69.698,13	127.946,95
Leyes Sociales - SAC	20.216,59	33.371,65
Honorarios administración	214.636,75	395.566,25
Honorarios y servicios de terceros	20.130,00	36.688,86
Gastos Bancarios	68.921,27	97.376,95
Alquileres y expensas	151.455,68	243.583,30
Limpieza y mantenimiento	6.530,81	7.934,49
Librería y Papelería	10.258,05	31.556,75
Gastos de reparación y mantenimiento	87.773,90	124.602,00
Impuestos y tasas	13.206,70	21.188,18
Gastos de refrigerios	15.066,98	35.289,41
Gastos Varios	26.665,76	40.825,07
Viáticos y Movilidad	41.939,28	147.934,15
Gastos de correo y encomiendas	45.877,46	58.588,39
Gastos de telefonía e internet	38.156,33	67.157,92
Agua y Energía	19.576,95	33.018,44
Impresos	33.237,82	28.176,78
Gastos de eventos	244.345,80	13.555,00
Amortizaciones	107.545,91	195.366,28
Promoción y Publicidad	78.169,32	112.978,51
Gastos de Computación	632,06	1.966,44
Mantenimiento de cuenta agentes	715,84	1.380,20
Aranceles Caja de Valores	15.829,31	25.707,75
Tasa de Fiscalización CNV	-	2.500,00
Análisis de Granos	-	434,00
Gastos en Personal	26.335,00	40.773,26
Gastos de Seguridad y Vigilancia	2.100,00	3.994,00
Premios al Personal	22.720,26	127.659,00
Gastos de Representación	84.273,71	138.906,37
Multas e intereses	-	5.027,32
Comisiones	3.715,58	-
Gastos de Organización Capacitación	6.697,33	11.912,88
Gastos Registros de Contratos	-	33.089,13
Gastos Operaciones MATBA	-	9,53
Subtotal	2.579.246,07	3.914.008,00

BOLSA DE COMERCIO DEL CHACO ALyC - Propio**ANEXO E (cont.)****DISCRIMINACIÓN DE GASTOS**

(INFORMACIÓN REQUERIDA POR EL ART. 64 INC I. B LEY 19550)

Por el Ejercicio Económico Iniciado el
01 de Enero y Finalizado el 30 de Junio de 2015

COMPARATIVO CON EL EJERCICIO ANTERIOR

RUBROS	TOTAL AL 30/06/2015	TOTAL AL 31/12/2014
<u>Laboratorio Análisis de Granos</u>		
Sueldos y Jornales	43.767,70	167.871,82
Leyes Sociales	10.783,86	39.383,55
Sueldo Anual Complementario	3.624,37	12.155,34
Leyes Sociales - SAC	860,79	2.834,36
Honorarios	133.416,00	-
Viáticos y Movilidad	7.780,00	-
Impuestos y tasas	551,37	849,55
Librería y Papelería	1.095,50	131,73
Limpieza y mantenimiento	3.442,88	1.730,00
Seguros	4.675,00	6.895,00
Agua y Energía	90,17	670,98
Correo y Encomiendas	2.852,45	3.888,00
Amortizaciones	7.146,77	14.293,54
Cámara arbitral análisis de granos	391.754,75	60.928,50
Servicios y Gastos Varios	6.068,19	4.265,95
Insumos para Análisis	-	1.577,35
Telefonía e internet	10.000,00	-
Reparación y Mantenimiento Bienes de Uso	2.800,00	80,00
Subtotal	630.709,80	317.555,67
TOTAL GASTOS ADMINISTRACIÓN	3.209.955,87	4.231.563,67

Las Notas que se acompañan forman parte integrante de este estado.

Firmado a los efectos de su identificación con mi informe de fecha 10/08/2015

BOLSA DE COMERCIO DEL CHACO ALyC - Propio
ANEXO F
RECURSOS ORDINARIOS
Por el Ejercicio Económico Iniciado el 01 de Enero y Finalizado el 30 de Junio de 2015
COMPARATIVO CON EL EJERCICIO ANTERIOR

Detalle	30/06/2015			31/12/2014	
	para fines		Diversos	Total	
	generales	Específicos			Total
Cuotas Sociales	86.500,00			86.500,00	157.400,00
Derecho Registro de Contratos	1.851.434,71			1.851.434,71	3.457.739,73
Recupero de gastos	3.396,62			3.396,62	12.608,88
Honorarios Cobrados	28.583,12			28.583,12	36.409,65
Aranceles Exentos	456.192,83			456.192,83	812.206,67
Aranceles en custodia	45.616,97			45.616,97	59.976,00
Aranceles Dividendos	844,65			844,65	433,00
Aranceles Rofex	14.072,10			14.072,10	53.261,59
Aranceles Matba					2.474,84
Análisis de granos	1.116.771,15			1.116.771,15	132.445,25
Ingresos por Fideicomiso	4.322,43			4.322,43	27.050,01
Auspicios	51.000,00			51.000,00	-
Capacitación	2.800,00			2.800,00	81.383,60
Otros Ingresos	73.923,67			73.923,67	3.093,36
TOTALES	3.735.458,25	-	-	3.735.458,25	4.836.482,58

Las Notas que se acompañan forman parte integrante de este estado.

Firmado a los efectos de su identificación con mi informe de fecha 10/08/2015

BOLSA DE COMERCIO DEL CHACO ALyC - Propio

ANEXO G

ACTIVOS Y PASIVOS EN MONEDA EXTRANJERA

Por el Ejercicio Económico Iniciado el 01 de Enero y Finalizado el 30 de Junio de 2015

COMPARATIVO CON EL EJERCICIO ANTERIOR

Rubros	30/06/2015				31/12/2014		
	Moneda Extranjera		Cambio/ Cotización Vigente (1)	Monto en pesos	Moneda Extranjera		Monto en pesos
	Clase	Monto			Clase	Monto	
ACTIVO							
<u>Caja y Bancos</u>							
Caja Moneda Extranjera	U\$S	13.518,46	9,09	122.882,80	U\$S	26.372,98	225.752,71
Nuevo Banco del Chaco c/a 500940/05	U\$S	184.574,77	9,09	1.677.784,66	U\$S	39,37	337,00
<u>Créditos</u>							
Mercado Cuenta Liq. U\$S	U\$S	35.775,00	9,09	325.194,75	U\$S	-	-
Puente Hnos. Soc de Bolsa U\$S.	U\$S	0,00	9,09	0,00	U\$S	215.732,00	1.846.665,92
Total Activos Moneda Extranjera		233.868,23		2.125.862,21		242.144,35	2.072.755,63
PASIVO							
<u>Comitentes Bursátiles</u>							
Comitentes en Moneda Extranjera	U\$S	-227.846,16	9,09	-2.071.121,59	U\$S	-237.452,24	-2.032.591,17
Total Pasivos Moneda Extranjera		-227.846,16		-2.071.121,59		-237.452,24	-2.032.591,17
TOTAL		6.022,07		54.740,62		4.692,11	40.164,46

(1) Cotización tipo de cambio vendedor al 30/06/2015 según Banco de la Nación Argentina

Las Notas que se acompañan forman parte integrante de este estado.

Firmado a los efectos de su identificación con mi informe de fecha 10/08/2015

BOLSA DE COMERCIO DEL CHACO ALyC - Propio

Notas a los Estados Contables

Correspondientes al Ejercicio Económico Iniciado el 01 de Enero de 2015 y Finalizado el 30 de Junio de 2015

Las cifras se encuentran expuestas en pesos

1. Bases de presentación de los Estados Contables:

1.1. Normas Contables Aplicadas

Los estados contables de la Asociación han sido confeccionados de conformidad con las normas contables profesionales vigentes contenidas en las Resoluciones Técnicas emitidas por la Federación Argentina de Consejos Profesionales de Ciencias Económicas, aprobadas por el Consejo Profesional de Ciencias Económicas de la Provincia del Chaco y de acuerdo con las Resolución General 368/01 y modificatorias emitidas por la Comisión Nacional de Valores.

1.2. Consideración de los Efectos de la Inflación

Los Estados Contables han sido preparados en moneda homogénea que, de acuerdo a lo establecido en el segundo párrafo del punto 3.1. de la Resolución Técnica N° 17 de la Federación Argentina de Consejos Profesionales de Ciencias Económicas, es la moneda nominal cuando se ha desarrollado la actividad en un contexto de estabilidad económica de acuerdo a lo establecido por la Resolución 287/2003 de la FACPCE ratificada por Resolución N° 24/2003 del Consejo Profesional de Ciencias Económicas del Chaco. Ello en concordancia con lo establecido por el Decreto 664/03 del Poder Ejecutivo Nacional y de la Resolución General N° 441/03 de la Comisión Nacional de Valores.

1.3. Información Comparativa

Se exponen saldos comparativos en dos columnas correspondientes a los períodos finalizados el 30/06/2015 y 31/12/2014. La comparación se realiza con el Balance cerrado al 31/12/2014 ya que no contamos con un Balance intermedio al 30/06/2014.

1.4. Estimaciones contables

La preparación de estados contables a una fecha determinada requiere que el Consejo Directivo de la institución realice estimaciones y evaluaciones que pueden afectar el monto de los activos y pasivos registrados y los recursos y gastos computables del período.

Las estimaciones efectuadas son las necesarias para cuantificar al cierre del período situaciones vinculadas y/o relacionadas con los riesgos de incobrabilidad de saldos de deudores, vida útil de bienes de uso, depreciaciones, valor recuperable de los activos, entre otros. Como consecuencia de lo indicado, los resultados reales futuros pueden diferir de las estimaciones y evaluaciones realizadas a la fecha de preparación de los presentes estados contables, de producirse variaciones, se realizarán los correspondientes ajustes en oportunidad de su detección.

1.5. Criterios de valuación/medición utilizados al cierre del Periodo

Los criterios de valuación y exposición utilizados en la confección de los estados contables resultan compatibles con las normas contables legales, profesionales, criterio de uniformidad

*Firmado a los efectos de su identificación con mi informe de fecha 10/08/2015
Las notas que se acompañan forman parte integrante de este estado*

FLORINDA TERESA CURI
CONTADORA PÚBLICA (U.N.R.)
M. 2322 – Fº 2322 - Tº XII-C.P.C.E. CHACO

VICTOR RUIZ DIAZ
SINDICO TITULAR
BOLSA DE COMERCIO DEL CHACO
ALyC - Propio N° 7

RICARDO KHAYAT
TESORERO
BOLSA DE COMERCIO DEL CHACO
ALyC – Propio N° 7

JOSE LUIS CRAMAZZI
PRESIDENTE A CARGO
BOLSA DE COMERCIO DEL CHACO
ALyC – Propio N° 7

BOLSA DE COMERCIO DEL CHACO ALyC - Propio

Notas a los Estados Contables

Correspondientes al Ejercicio Económico Iniciado el 01 de Enero de 2015 y Finalizado el 30 de Junio de 2015

Las cifras se encuentran expuestas en pesos

en relación con ejercicios anteriores y la intención de la Asociación. Los de mayor relevancia son los que se detallan a continuación:

a) Caja y Bancos en pesos

El efectivo y saldos bancarios disponibles se exponen a su valor nominal. No incluyen componentes financieros implícitos de significación susceptibles de ser segregados.

b) Caja y Bancos en moneda extranjera

El efectivo y saldos bancarios disponibles en moneda extranjera se convirtieron a pesos considerando el tipo de cambio vigente a la fecha de cierre del ejercicio según se indica en el anexo G.

c) Créditos y Deudas

Los otros créditos se exponen por valores nominales al cierre del periodo. El pasivo se encuentra medido a su valor cancelatorio.

No incluyen componentes financieros implícitos de significación susceptibles de ser segregados.

d) Inversiones Corrientes

Comprende la siguiente descripción:

- Títulos Públicos son valuados a Valor Neto de Realización (Valor de Mercado menos Gastos y Comisiones de Venta).
- Cheques de pago Diferido se encuentran valuados al monto nominal del cheque negociado descontado por la tasa proporcional.

No incluye componentes financieros implícitos de significación susceptible de ser segregados.

e) Inversiones No Corrientes

Comprende la siguiente descripción con la valuación indicada en cada caso:

I)- Participación accionaria en COLONO S.A con un porcentaje del 1%, valuada al valor patrimonial proporcional en base al Balance anual del 31/12/2014 de Compañía Logística del Norte S.A. No incluye componentes financieros implícitos de significación susceptible de ser segregados.

II)- Participación accionaria en el Mercado a Término de Buenos Aires S.A. con un porcentaje del 0.25%, habiendo sido adquirida el 22/12/2011, valuada al valor patrimonial proporcional en base al Balance anual del 30/06/2014 del Mercado a

*Firmado a los efectos de su identificación con mi informe de fecha 10/08/2015
Las notas que se acompañan forman parte integrante de este estado*

BOLSA DE COMERCIO DEL CHACO ALyC - Propio

Notas a los Estados Contables

Correspondientes al Ejercicio Económico Iniciado el 01 de Enero de 2015 y Finalizado el 30 de Junio de 2015

Las cifras se encuentran expuestas en pesos

Término de Buenos Aires. No incluye componentes financieros implícitos de significación susceptible de ser segregados.

f) Bienes de Uso e Intangibles

Los bienes de uso han sido valuados a su costo de incorporación neto de sus amortizaciones acumuladas. Las depreciaciones han sido calculadas por el método de línea recta en base a la vida útil estimada de los bienes, aplicando tasas anuales suficientes para extinguir sus valores al final de su vida útil. Utilizándose el criterio de amortizar año de baja y no de alta, devengándose en forma mensual y de acuerdo a los años de vida útil asignados.

El valor de los bienes de uso considerados en conjunto, no supera su valor recuperable.

Los activos intangibles han sido valuados a su costo de incorporación neto de las amortizaciones del período, devengándose estas últimas en forma mensual y de acuerdo a los años de vida útil asignados.

g) Laboratorio de Análisis de Granos:

El Laboratorio Análisis de Granos funciona de acuerdo al Convenio de Cooperación Técnica firmado con la Cámara Arbitral de la Bolsa de Comercio de Buenos Aires.

Los Bienes de Uso-Laboratorio Análisis de Granos han sido valuados a su costo de incorporación neto de sus amortizaciones acumuladas. Las depreciaciones han sido calculadas por el método de línea recta en base a la vida útil estimada de los bienes, aplicando tasas anuales suficientes para extinguir sus valores al final de su vida útil. Utilizándose el criterio de amortizar año de baja y no de alta, devengándose en forma mensual y de acuerdo a los años de vida útil asignados.

El valor de los Bienes de Uso Laboratorio Análisis de Granos considerados en conjunto, no supera su valor recuperable.

h) Impuesto a las ganancias

Nuestra Asociación es sujeto exento en el impuesto a las ganancias, según el art. 20 inc. f) de la ley 20628.

i) Cuentas del Patrimonio Neto

Se encuentran a moneda homogénea conforme el criterio indicado en el apartado 1.2 de la presente nota.

*Firmado a los efectos de su identificación con mi informe de fecha 10/08/2015
Las notas que se acompañan forman parte integrante de este estado*

BOLSA DE COMERCIO DEL CHACO ALyC - Propio

Notas a los Estados Contables

Correspondientes al Ejercicio Económico Iniciado el 01 de Enero de 2015 y Finalizado el 30 de Junio de 2015

Las cifras se encuentran expuestas en pesos

2. Composición de los principales Rubros:

1) Caja y Bancos: Su composición surge del siguiente detalle:

<i>Detalle</i>	<i>30/06/2015</i>	<i>31/12/2014</i>
Caja	\$ 9.550,99	\$ 5.147,95
Moneda Extranjera (Anexo G)	\$ 122.882,80	\$ 225.752,71
Nuevo Banco del Chaco c/c 219210	\$ 155.558,85	\$ 3.333,89
Nuevo Banco del Chaco c/c 278701	\$ 959.946,69	\$ 101.215,16
Bco. Francés 218-011356/7	\$ 8.079,56	\$ 34.695,42
Bco. Francés 218-011416/4	\$ 412,12	\$ 453,22
Nuevo Banco del Chaco c/a 500940/05 (Anexo G)	\$ 1.677.784,66	\$ 337,01
Valores a Depositar	\$ -	\$ 900,00
TOTAL CAJA Y BANCO	\$ 2.934.215,67	\$ 371.835,36

2) Créditos: De acuerdo a sus plazos de exigibilidad se consideran íntegramente corrientes y su composición al cierre surge del siguiente detalle:

<i>Detalle</i>	<i>30/06/2015</i>	<i>31/12/2014</i>
Ctas. a cobrar asociados	\$ 29.900,00	\$ 42.800,00
Previsión Incobrables - Cuotas Asociados	\$ -3.000,00	\$ -9.700,00
Ctas. a cobrar derecho Registro de contrato	\$ 532.091,04	\$ 455.892,29
Anticipo de Clientes	\$ -4.597,88	\$ 2.097,88
Chaco Bursátil Soc. de Bolsa	\$ -	\$ -1.259.669,63
Puente Hnos. S.A. Sociedad de Bolsa	\$ -	\$ 155.445,77
Puente Hnos. S.A. Sociedad de Bolsa U\$S (Anexo G)	\$ -	\$ 1.846.665,92
Rofex - Tarallo Soc. de Bolsa	\$ -	\$ 137.373,19
Matba - Agente	\$ 12.927,38	\$ 7.773,53
Otras Cuentas por Cobrar	\$ 1.128.600,35	\$ 85.021,99
Créditos a Invertir	\$ 4.497,87	\$ 42.028,79
Caja de Valores - Pesos	\$ 88.656,41	\$ 277,93
Mercado Cuenta Liquidación	\$ -665.834,20	\$ -
Mercado Cuenta Liquidación U\$S	\$ 325.194,75	\$ -
TOTAL CRÉDITOS	\$ 1.448.435,72	\$ 1.501.811,90

Firmado a los efectos de su identificación con mi informe de fecha 10/08/2015
Las notas que se acompañan forman parte integrante de este estado

BOLSA DE COMERCIO DEL CHACO ALyC - Propio

Notas a los Estados Contables

Correspondientes al Ejercicio Económico Iniciado el 01 de Enero de 2015 y Finalizado el 30 de Junio de 2015

Las cifras se encuentran expuestas en pesos

3) Cuentas por Pagar: Atendiendo a sus plazos de cancelación son consideradas íntegramente corrientes. El rubro se compone como se detalla:

<i>Detalle</i>	<i>30/06/2015</i>	<i>31/12/2014</i>
Proveedores	\$ 252.125,60	\$ 126.668,31
Provisión Gastos varios	\$ 435.681,19	\$ 64.216,13
Provisión Honorarios	\$ 41.845,00	\$ 49.184,00
Retenciones Impuesto a las Ganancias a depositar	\$ 11.633,71	\$ -
Retenciones Descuentos Judiciales	\$ 861,32	\$ 520,96
Tarjetas de Crédito a pagar	\$ 9.626,54	\$ 11.563,77
Honorarios a pagar	\$ 6.000,00	\$ -
Comisiones a pagar	\$ 3.715,58	\$ -
Derecho de Mercado a pagar	\$ 5.824,48	\$ -
TOTAL CUENTAS POR PAGAR	\$ 767.313,42	\$ 252.153,17

4) Remuneraciones y Cargas Sociales: La composición del rubro surge del siguiente detalle:

<i>Detalle</i>	<i>30/06/2015</i>	<i>31/12/2014</i>
Sueldos y Jornales a Pagar	\$ 127.850,37	\$ 95.491,21
Leyes Sociales a Pagar	\$ 74.822,33	\$ 56.098,91
SAC a pagar	\$ 54.929,98	\$ -
Leyes Sociales s/ SAC a Pagar	\$ 35.603,36	\$ 33.606,11
Provisión Sueldos Y Jornales (vacac.)	\$ 19.248,36	\$ 7.867,17
Provisión Leyes Sociales	\$ 4.950,68	\$ 2.023,44
Provisión SAC	\$ -	\$ -
Provisión Leyes Sociales s/ SAC	\$ -	\$ -
Provisión Premios al Presonal	\$ 22.720,26	\$ 118.540,50
TOTAL REMUNERACIONES Y CARGAS SOCIALES	\$ 340.125,34	\$ 313.627,34

5) Comitentes Bursátiles: Comprende el saldo recibido de los comitentes que a la fecha no se ha aplicado a operaciones bursátiles.

<i>Detalle</i>	<i>30/06/2015</i>	<i>31/12/2014</i>
Comitentes en pesos	\$ 38.855,31	\$ -1.250.896,79
Comitentes en Moneda Extranjera (Anexo G)	\$ 2.071.121,59	\$ 2.032.591,17
Comitentes en pesos Matba	\$ 9.112,94	\$ 9.112,94
TOTAL COMITENTES BURSATILES	\$ 2.119.089,84	\$ 790.807,32

Firmado a los efectos de su identificación con mi informe de fecha 10/08/2015
Las notas que se acompañan forman parte integrante de este estado

BOLSA DE COMERCIO DEL CHACO ALyC - Propio

Notas a los Estados Contables

Correspondientes al Ejercicio Económico Iniciado el 01 de Enero de 2015 y Finalizado el 30 de Junio de 2015

Las cifras se encuentran expuestas en pesos

3. Aperturas por fechas de vencimiento de créditos y deudas e información referida al devengamiento de intereses:

	Créditos \$	Deudas \$
A vencer en el 3er. Trimestre 2015	\$ 1.448.435,72	\$ 3.226.528,60
A vencer en el 4do. Trimestre 2015	\$ -	\$ -
A vencer en el 1er. Trimestre 2016	\$ -	\$ -
A vencer en el 2do. Trimestre 2016	\$ -	\$ -
Total	\$ 1.448.435,72	\$ 3.226.528,60

La Apertura de Deudas comprende Cuentas por Pagar, Remuneraciones, Cargas Sociales y Comitentes Bursátiles. Ninguno de los Créditos y Deudas devengan intereses.

No incluyen componentes financieros implícitos de significación susceptibles de ser segregados.

4. Patrimonio Neto:

En el saldo de Aportes de fondos para fines específicos se encuentra expuesto el valor nominal original concerniente a las dos unidades de inmuebles recibidos en donación afectados a la actividad principal de nuestra Asociación.

Descripción del bien	Saldo al comienzo del Ejercicio (valores de origen)	Saldo al cierre del ejercicio (30/06/2015)
Unidad Funcional 24 (1) Polígono 03/03 con superficie cubierta de 299,74 metros cuadrados	\$ 2.910.000,00	\$2.684.766 ,00
Unidad Funcional 24 (2) Polígono 07/02 con superficie cubierta de 386,53 metros cuadrados	\$ 3.974.400,00	\$3.666.781,44

Según Artículo 4 de nuestro Estatuto, el Patrimonio de la Asociación está constituido por los bienes que actualmente lo integran y los que adquiera posteriormente por cualquier título.

5. Títulos Públicos de Disponibilidad Restringida:

Dentro del rubro Inversiones Corrientes detallados en Anexo C, se encuentra la tenencia de Títulos Públicos (AA17, RO15, TVPP, DICY, AN18, PR14, PR15 , DICA, DICP y AM18) por un monto neto de \$1.081.516,26 valuados al Valor Neto de Realización al 30/06/2015, los cuales se afectan a la composición de la Contrapartida Liquida mínima según detalle en nota 10.

*Firmado a los efectos de su identificación con mi informe de fecha 10/08/2015
Las notas que se acompañan forman parte integrante de este estado*

BOLSA DE COMERCIO DEL CHACO ALyC - Propio

Notas a los Estados Contables

Correspondientes al Ejercicio Económico Iniciado el 01 de Enero de 2015 y Finalizado el 30 de Junio de 2015

Las cifras se encuentran expuestas en pesos

6. **Recursos:**

De acuerdo al Artículo 5 del Estatuto de nuestra institución, las cuotas mensuales que abonarán los asociados constituyen una parte de los Recursos. Los mismos se exponen por sus valores nominales. No incluyen componentes financieros implícitos de significación susceptibles de ser segregados.

7. **Gastos:**

Los gastos provenientes de la actividad se encuentran expresados en valores nominales, su exposición muestra en forma diferenciada los correspondientes a la sede central y aquellos relacionados con el Laboratorio de Análisis de Granos. No incluyen componentes financieros implícitos de significación susceptibles de ser segregados.

8. **Nota al Estado de Flujo de Efectivo:**

De acuerdo a lo establecido en el tercer párrafo del Capítulo VI de la RT 8, la entidad considera como efectivo y equivalentes a los importes consignados en el rubro caja y bancos más inversiones transitorias.

9. **Hechos posteriores al cierre:**

De un análisis global de los hechos ocurridos entre la fecha de cierre del ejercicio y la fecha de emisión de los presentes estados contables, no surgen efectos que alteren sustancialmente la situación patrimonial, financiera ni los resultados que se exponen.

10. **Cumplimiento de las Disposiciones de la Comisión Nacional de Valores (CNV):**

Con fecha 27 de diciembre de 2012 fue promulgada la nueva Ley de Mercado de Capitales Nº 26.831, reglamentada por el Decreto Nº 1023 del Poder Ejecutivo Nacional de fecha 01 de agosto de 2013.

En virtud de ello, con fecha 05 de septiembre de 2013 la CNV emitió la Resolución General Nº 622 que establece diferentes categorías de agentes. A la fecha de emisión de los presentes estados contables, la Bolsa de Comercio del Chaco se encuentra inscripta bajo el Registro Nº 7 en la categoría Agente de Liquidación y Compensación – Propio, de conformidad con la Disposición Nº 1957/14 CNV.

Se informa que el patrimonio neto supera el Patrimonio Neto Mínimo (PNM) requerido por la reglamentación vigente de \$3.500.000. Y que la Contrapartida Liquida Mínima (CLM) al 30/06/2015 superando el importe requerido y la misma está compuesto de la siguiente manera:

*Firmado a los efectos de su identificación con mi informe de fecha 10/08/2015
Las notas que se acompañan forman parte integrante de este estado*

FLORINDA TERESA CURI
CONTADORA PÚBLICA (U.N.R.)
M. 2322 – Fº 2322 - Tº XII-C.P.C.E. CHACO

VICTOR RUIZ DIAZ
SINDICO TITULAR
BOLSA DE COMERCIO DEL CHACO
ALyC - Propio Nº 7

RICARDO KHAYAT
TESORERO
BOLSA DE COMERCIO DEL CHACO
ALyC – Propio Nº 7

JOSE LUIS CRAMAZZI
PRESIDENTE A CARGO
BOLSA DE COMERCIO DEL CHACO
ALyC – Propio Nº 7

BOLSA DE COMERCIO DEL CHACO ALyC - Propio

Notas a los Estados Contables

Correspondientes al Ejercicio Económico Iniciado el 01 de Enero de 2015 y Finalizado el 30 de Junio de 2015

Las cifras se encuentran expuestas en pesos

	Subcta. comitente	Depositante	Cantidad	Precio	T.Val
1.ACTIVOS DISPONIBLES EN PESOS Y OTRAS MONEDAS					\$ 1.211
1.1.Cuentas a la vista bancos					\$ 1.211
1.2.Plazos Fijos Precancelables					
1.3.Subcuentas Comitentes abiertas en AD (acreencias)					
1.4.Cuentas abiertas en el BCRA					
2.ACTIVOS EN INSTRUMENTOS LOCALES					\$ 1.431.647
2.1.Acciones del Merval 25					
02570 PR14	Cta. 99	Dep. 1716	174964	77,85	136.209,47
02571 PR15	Cta. 99	Dep. 1716	64700	152,9	98.926,30
05433 RO15	Cta. 99	Dep. 1716	23100	1.319,00	304.689,00
05436 AA17	Cta. 99	Dep. 1716	14680	1.280,00	187.904,00
05451 AN18	Cta. 99	Dep. 1716	1025	1.350,00	13.837,50
05462 AM18	Cta. 99	Dep. 1716	15501	945	146.484,45
40791 DICY	Cta. 99	Dep. 1716	4624	1.665,00	76.989,60
45696 DICP	Cta. 99	Dep. 1716	22700	303	68.781,00
45698 TVPP	Cta. 99	Dep. 1716	276500	7	19.355,00
45700 DICA	Cta. 99	Dep. 1716	1111	1.525,00	16.942,75
02570 PR14	Cta. 220984	Dep. 1502	14808	77,85	11.528,03
2.2.TP Nacionales con negociación secundaria					1.081.647,10
2.3.T. BCRA con negociación secundaria					
2.4.FCI con rescate dentro de las 72 horas					
2.5.Acciones de los Mercados autorizados por CNV (CRI)		Acción MATBA			\$ 350.000
3.FIANZA BANCARIA (a)					\$ 460.000
TOTAL CONTRAPARTIDA LIQUIDA MINIMA					\$ 1.892.858

(a) Esta Fianza obedece a cubrir la Contrapartida Liquida Mínima recibida del Nuevo Banco del Chaco por \$460.000.

11. Elección de autoridades

En fecha 25/04/14 se celebró la Asamblea General Anual Ordinaria, uno de cuyos puntos era la proclamación de la lista ganadora de los comicios para la renovación de Presidente, 4 vocales titulares, 4 vocales suplentes y Síndicos Titular y Suplente.

La Junta Electoral determinó un empate entre las dos listas oficializadas, por lo que se cerró la Asamblea sin la determinación de un ganador y sin que puedan asumir nuevas autoridades.

Con posterioridad las dos listas recurrieron ante la Inspección General de la Personas Jurídicas de la Provincia del Chaco lo resuelto por la Junta Electoral, reclamando ambas el triunfo. La resolución dictada en sede administrativa (N° 177/14) fue recurrida judicialmente, estando en trámite la pertinente acción sin que se haya dictado sentencia. Tanto la Inspección

*Firmado a los efectos de su identificación con mi informe de fecha 10/08/2015
Las notas que se acompañan forman parte integrante de este estado*

BOLSA DE COMERCIO DEL CHACO ALyC - Propio

Notas a los Estados Contables

Correspondientes al Ejercicio Económico Iniciado el 01 de Enero de 2015 y Finalizado el 30 de Junio de 2015

Las cifras se encuentran expuestas en pesos

General de las Personas Jurídicas como el tribunal interviniente (Juzgado Civil y Comercial N° 23) notificaron a la Bolsa del dictado de una medida cautelar por la cual se suspendía la ejecución de la resolución administrativa supra referida (Expte. N° 8671/14).

De acuerdo a lo previsto en el art. 34 del Estatuto, los miembros del Consejo Directivo cuyos mandatos vencieran el pasado 25/04/2014 continuarán en sus cargos hasta que sus reemplazantes asuman las respectivas funciones, cuando exista resolución al conflicto planteado en sede judicial.

En fecha 24/04/15 se celebró la Asamblea General Anual Ordinaria, uno de cuyos puntos era la proclamación de la lista ganadora de los comicios para la renovación de Vicepresidente, 4 vocales titulares, 4 vocales suplentes y Síndicos Titular y Suplente.

En remplazo del presidente, firma los Estados Contables el vicepresidente electo.

*Firmado a los efectos de su identificación con mi informe de fecha 10/08/2015
Las notas que se acompañan forman parte integrante de este estado*

FLORINDA TERESA CURI
CONTADORA PÚBLICA (U.N.R.)
M. 2322 – Fº 2322 - Tº XII-C.P.C.E. CHACO

VICTOR RUIZ DIAZ
SINDICO TITULAR
BOLSA DE COMERCIO DEL CHACO
ALyC - Propio N° 7

RICARDO KHAYAT
TESORERO
BOLSA DE COMERCIO DEL CHACO
ALyC – Propio N° 7

JOSE LUIS CRAMAZZI
PRESIDENTE A CARGO
BOLSA DE COMERCIO DEL CHACO
ALyC – Propio N° 7

**INFORME DE REVISION LIMITADA DEL AUDITOR INDEPENDIENTE
SOBRE ESTADOS CONTABLES DE PERIODOS INTERMEDIOS**

A los Señores

Presidente y Miembros del Consejo Directivo

BOLSA DE COMERCIO DE CHACO

CUIT 30-71107685-5

A.Frondizi 180 - Piso 7, Resistencia, Provincia del Chaco

1. Identificación de los estados contables de períodos intermedios objeto del examen

He revisado, en mi carácter de Contador Público independiente, e informo sobre la auditoría de revisión limitada de los estados contables adjuntos de la Bolsa de Comercio del Chaco A L y C - Propio, con domicilio legal en Avenida Frondizi 180 - Piso 7, Resistencia, Provincia del Chaco que comprenden el estado de situación patrimonial al 30 de junio de 2015 y al 31 de diciembre de 2014, el estado de resultados, de evolución del patrimonio neto y de flujo de efectivo correspondientes al periodo de seis meses terminado el 30 de junio de 2015 y el ejercicio económico finalizado el 31 de diciembre de 2014, respectivamente, así como un resumen de las políticas contables significativas y otra información explicativa incluidas en las notas 1 a 11 y anexos A, B, C, D,E, F y G que lo complementan.

A continuación detallo las cifras resumidas que surgen del estado de situación patrimonial al 30 de junio de 2015 y al 31 de diciembre de 2014:

	Cifras en miles de pesos	
	30/06/2015	31/12/2014
Total de Activo	13.020	10.455
Total de Pasivo	3.227	1.357
Total de Patrimonio Neto	9.793	9.089

Adicionalmente, se detallan las cifras resumidas que surgen del estado de resultados:

	Cifras en miles de pesos	
	30/06/2015	31/12/2014
Resultado del período--ganancia	698	852

Cito a continuación el resto de estados complementarios objeto de examen:

- Estados de Recursos y Gastos por el período económico finalizado el 30 de junio de 2015 y por el ejercicio económico finalizado el 31 de diciembre de 2014.
- Estados de Evolución del Patrimonio Neto por el período económico finalizado el 30 de junio de 2015 y por el ejercicio económico finalizado el 31 de diciembre de 2014.
- Estado de Flujo de Efectivo por el período económico finalizado el 30 de junio de 2015 y por el ejercicio económico finalizado el 31 de diciembre de 2014.
- Anexo A – Bienes de Uso al 30 de junio de 2015 y al 31 de diciembre de 2014
- Anexo B – Activos Intangibles al 30 de junio de 2015 y al 31 de diciembre de 2014.
- Anexo C – Inversiones, Acciones, Otros Valores Negociables y Participaciones en Otras Sociedades 30 de junio de 2015 y al 31 de diciembre de 2014.
- Anexo D – Previsiones al 30 de junio de 2015 y al 31 de diciembre de 2014.
- Anexo E – Discriminación de Gastos al 30 de junio de 2015 y al 31 de diciembre de 2014.
- Anexo F – Recursos Ordinarios por los ejercicios económicos finalizados el 31 de diciembre de 2014 y el 31 de diciembre de 2013.
- Anexo G – Activos y Pasivos en Moneda Extranjera al 30 de junio de 2015 y al 31 de diciembre de 2014.
- Notas 1 a 11 a los estados contables.

Las cifras y otra información correspondientes al periodo de seis meses terminado 30 de Junio de 2015 y al ejercicio económico terminado el 31 de Diciembre de 2014 son parte integrante de los estados contables mencionados precedentemente y se las presenta con el propósito de que se interpreten exclusivamente en relación con las cifras y con la información del periodo intermedio actual.

2. Responsabilidad de la dirección en relación con los estados contables

La preparación, confección y presentación razonable de los citados estados contables correspondientes a los períodos intermedios mencionados precedentemente es responsabilidad del Consejo Directivo de la Institución, en ejercicio de sus funciones exclusivas, en el marco de información contable establecida de conformidad con las normas contables profesionales argentinas emitidas por Federación Argentina de Consejos Profesionales de Ciencias Económicas y con las normas emitidas por la Comisión Nacional de Valores y del control interno que la dirección considere necesario para permitir la preparación de los mismos libres de incorrecciones significativas.

3. Responsabilidad del auditor

Mi responsabilidad consiste en emitir una conclusión sobre los estados contables adjuntos basada en mi revisión. He llevado a cabo la misma de conformidad con las normas de revisión de estados contables de períodos intermedios establecidas por la Comisión Nacional de Valores y con los procedimientos establecidos en la sección IV de la Resolución Técnica N° 37 de la Federación Argentina de Consejos Profesionales de Ciencias Económicas. Dichas normas exigen que cumplamos los requerimientos de ética.

La normativa profesional requiere el cumplimiento de los requerimientos éticos establecidos en el Código de Ética vigente en la jurisdicción de dicho Consejo, así como que se planifique y ejecute la auditoría con el fin de obtener una seguridad razonable de que los estados contables están libres de incorrecciones significativas.

Una revisión de los estados contables de períodos intermedios consiste en realizar indagaciones, principalmente a las personas responsables de los temas financieros y contables, y aplicar procedimientos analíticos y otros procedimientos de revisión. Una revisión limitada tiene un alcance significativamente menor que el de una auditoría y, por consiguiente, no nos permite obtener seguridad de que tome conocimiento de todos los temas significativos que podrían identificarse en una auditoría. En consecuencia, no expreso opinión de auditoría.

4. Conclusión

Sobre la base de nuestra revisión, nada llamó mi atención que nos hiciera pensar que los estados contables adjuntos de la Bolsa de Comercio del Chaco A L y C - Propio, al 30 de junio de 2015 no estén presentados en forma razonable en todos sus aspectos significativos, de acuerdo con las normas contables establecidas por por la Comisión Nacional de Valores y por la Resolución Técnica de la Federación Argentina de Consejos Profesionales de Ciencias Económicas.

5. Párrafo de énfasis

La Bolsa de Comercio del Chaco A L y C - Propio ha preparado los presentes estados contables aplicando los lineamientos establecidos por la Comisión Nacional de Valores y por la Resolución Técnica de la Federación Argentina de Consejos Profesionales de Ciencias Económicas.

Sin modificar mi conclusión, quiero enfatizar que la información contenida en los estados contables adjuntos, sujeto a ciertos aspectos de valuación y exposición incluidos en la descripción en cada nota de los rubros por los apartamientos de las normas contables en lo relativo a la no inclusión de componentes financieros implícitos de significación susceptibles de ser segregados y a los efectos que pudieran derivarse de la evolución futura de las circunstancias descriptas en notas 4 y 5 a los estados examinados, no me llamó la atención ninguna otra cuestión sobre que los mismos no hubieran sido preparados de acuerdo con las Normas Contables Profesionales vigentes, y de la Comisión Nacional de Valores.

No se ha efectuado la contabilización del impuesto a las ganancias por método del impuesto diferido, ya que tal lo descripto en nota 1.5 h la La Bolsa de Comercio del Chaco A L y C - Propio es sujeto exento en el impuesto a las ganancias, según el art. 20 inc. f) de la ley 20628.

6. Otras cuestiones

Previamente, con fecha 09 de Marzo de 2015 he emitido el Informe sobre los estados contables al 31 de Diciembre de 2014, que se presenta a los fines comparativos, y al cual me remito.

7. Informe sobre otros requerimientos legales y reglamentarios

- A la fecha de emisión del presente informe se halla pendiente la transcripción de los estados contables al 30 de junio de 2015 a los libros rubricados de la Institución, los que, en sus aspectos formales, son llevados de acuerdo con disposiciones legales y las normas reglamentarias de la Comisión Nacional de Valores.
- En la preparación de los estados contables indicados en el apartado I también se ha considerado lo dispuesto por las correspondientes Resoluciones de la Comisión Nacional de Valores.
- Como parte del examen, cuyo alcance se menciona en el apartado II, hemos revisado la Reseña Informativa preparada por el Consejo Directivo y requerida por la Comisión Nacional de Valores, sobre la cual no tenemos observaciones que formular en materia de nuestra competencia.
- Al 30 de junio de 2015, la deuda en concepto de aportes y contribuciones con destino al Sistema Único de la Seguridad Social que surge de los registros contables de la Institución asciende a \$ 78.551.45 (pesos setenta y ocho mil quinientos con cuarenta y cinco centavos), la cual no resultaba exigible a esa fecha.
- He aplicado los procedimientos sobre prevención de lavado de activos y financiación del terrorismo previstos en las normas profesionales vigentes.
- No tengo observaciones que formular en lo que es materia de nuestra competencia sobre la información incluida en la nota 10 a los estados contables, en relación con las exigencias establecidas por la Comisión Nacional de Valores respecto al monto exigido para Patrimonio Neto Mínimo y su Contrapartida Líquida Mínima, los cuales a la fecha de este dictamen cubren el importe requerido.

Resistencia, Provincia de Chaco, 10 de Agosto de 2015.

FLORINDA TERESA CURI
CONTADORA PÚBLICA (U.N.R.)
M. 2322 – Fº 2322 - Tº XII
C.P.C.E. CH

INFORME DE LA SINDICATURA

(EJERCICIO ECONÓMICO N°. 7 –AÑO 2015- PERÍODO INTERMEDIO DEL 01/01 AL 30/06/2015)

Señor Presidente,
Señores Miembros del Consejo Directivo de la
BOLSA DE COMERCIO DEL CHACO, ALYC Propio

En conformidad con los requerimientos de la autoridad de contralor, emito el presente informe sobre los proyectos de: RESEÑA INFORMATIVA, ESTADOS CONTABLES del Ejercicio Económico N°. 7 (año 2015, Período Intermedio), presentados comparativamente, elaborados por el órgano de administración a los efectos de su tratamiento y aprobación en la Reunión de Consejo Directivo convocada para el 10/08/2015.

En tal circunstancia, señalo haber examinado la RESEÑA INFORMATIVA, los ESTADOS CONTABLES BÁSICOS (de Situación Patrimonial, de Recursos y Gastos, de Evolución del Patrimonio Neto y de Flujo de Efectivo), los ESTADOS COMPLEMENTARIOS (Anexos: A, Bienes de Uso; B, Activos Intangibles; C, Inversiones, Acciones, Otros Valores Negociables y Participaciones en Otras Sociedades; D, Previsiones; E, Discriminación de Gastos; F, Recursos Ordinarios; y G, Activos y Pasivos en Moneda Extranjera así como también las NOTAS COMPLEMENTARIAS (1 A 11) y he verificado -con criterio selectivo- la documentación respaldatoria y, adicionalmente, he evaluado la CONCLUSIÓN del AUDITOR EXTERNO.

Dejo constancia, además, de haber asistido a las reuniones del Consejo Directivo y de la Mesa Directiva y efectuado periódicas revisiones de las disponibilidades y valores de la Institución.

Los libros y registraciones de la entidad son llevados en forma regular. En tal sentido, constato que los hechos y circunstancias relevantes que son de mi conocimiento, fueron razonablemente registrados en los ESTADOS CONTABLES bajo análisis en tanto, al igual que en las consideraciones del AUDITOR EXTERNO, tampoco surge de la tarea por mí realizada que pudieran existir indicios en sentido contrario. Asimismo, dentro de los límites de mi incumbencia, entiendo que las decisiones de los órganos de la Asociación encuadran dentro del marco legal vigente.

Considero esencial a los efectos del presente INFORME, la CONCLUSIÓN elaborada por la AUDITORÍA EXTERNA, la cual en la parte pertinente expresa: *“Sobre la base de nuestra revisión, nada llamó mi atención que nos hiciera pensar que los estados contables adjuntos de la Bolsa de Comercio del Chaco A L y C – Propio, al 30 de junio de 2015 no estén presentados en forma razonable en todos sus aspectos significativos, de acuerdo con las normas contables establecidas por la Comisión Nacional de Valores y por la Resolución Técnica de la Federación Argentina de Consejos Profesionales de Ciencias Económicas”.*

La RESEÑA INFORMATIVA no merece por mi parte objeciones trascendentes.

Por último, en atención a la recomendación emitida por la Subgerencia de Registro y Autorización de la C.N.V. y conforme surge de los elementos analizados, el Patrimonio Neto de la Bolsa de Comercio del Chaco supera el Patrimonio Neto Mínimo exigido por la C.N.V. y asimismo, se encuentra constituida respecto de éste, la Contrapartida Líquida Mínima, también requerida por el precitado organismo, conclusión coincidente con el INFORME DEL AUDITOR INDEPENDIENTE cuando se pronuncia en el siguiente tenor: *“No tengo observaciones que formular en lo que es materia de nuestra competencia sobre la información incluida en la nota 10 a los estados contables, en relación con las exigencias establecidas por la Comisión Nacional de Valores respecto al monto exigido para Patrimonio Neto Mínimo y su Contrapartida Líquida Mínima, los cuales a la fecha de este dictamen cubren el importe requerido”*.

Entiendo congruentes estas conclusiones con los extremos anteriormente citados, de resultados de lo cual y de acuerdo con mi prudencial criterio, aconsejo a los Señores Miembros del Consejo Directivo presten su aprobación a los documentos que han sido materia de análisis y objeto del presente Informe.

VICTOR RUIZ DIAZ
SÍNDICO TITULAR
BOLSA DE COMERCIO DEL CHACO
ALyC Propio Nº 7